

**81° CONGRESSO
ITALIANO
DI PEDIATRIA**

26 | 29

MAGGIO

2 0 2 6

Padova Congress

Presidente del Congresso
Rino Agostiniani

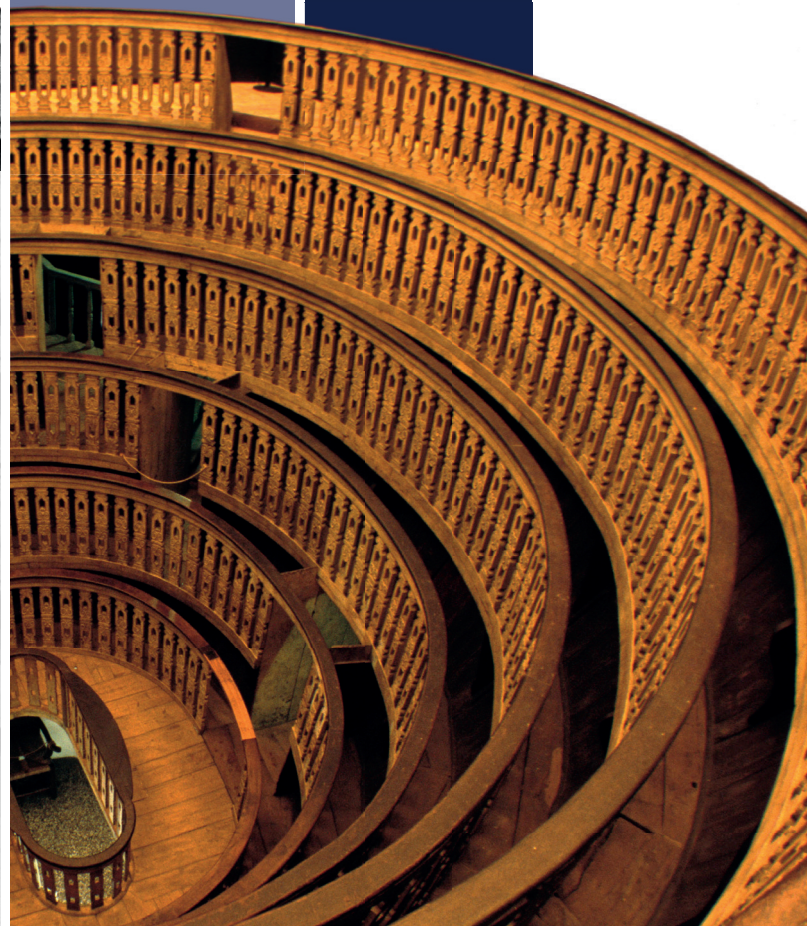
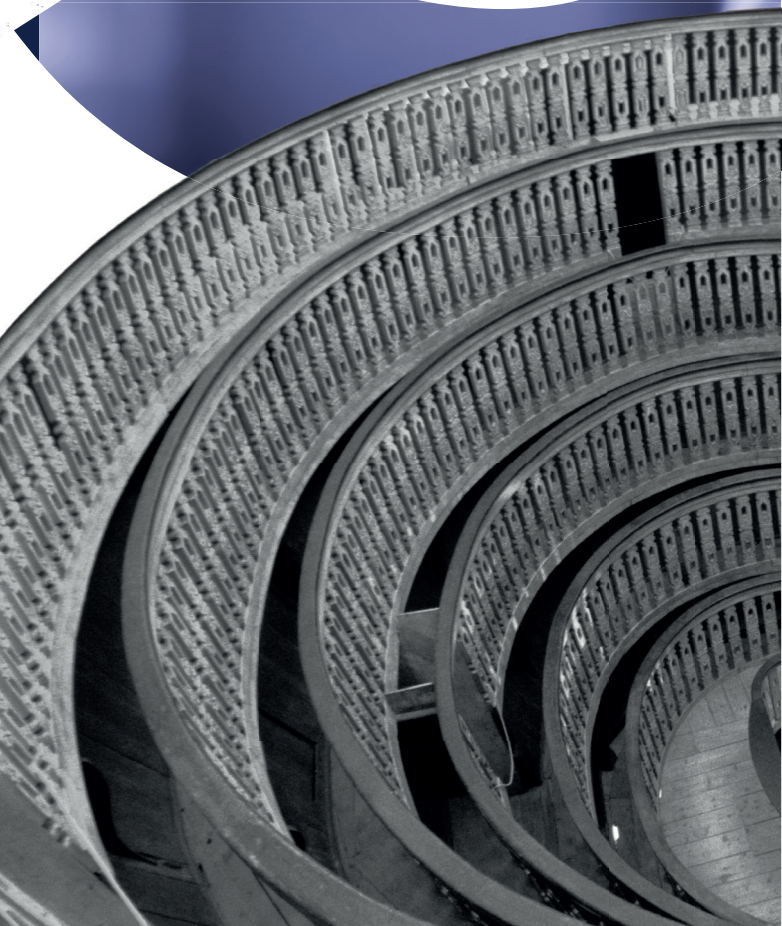

PATROCINI RICHIESTI



**UNIVERSITÀ
DI PADOVA**



Ministero della Salute



REGIONE DEL VENETO



**Comune
di Padova**

RAZIONALE SCIENTIFICO

L'81° Congresso Italiano di Pediatria si terrà a Padova, presso il Padova Congress, dal 26 al 29 maggio 2026, sotto la Presidenza di Rino Agostiniani.

Il Congresso rappresenta il principale appuntamento scientifico nazionale dedicato alla Pediatria e si propone come momento di confronto, aggiornamento e crescita professionale per tutti i pediatri, ospedalieri, di libera scelta e universitari, nonché per tutti i professionisti dell'area materno-infantile.

Il programma scientifico affronterà in maniera trasversale e multidisciplinare le principali tematiche della pratica clinica pediatrica, con particolare attenzione alla promozione della salute, alla prevenzione e all'innovazione terapeutica. Ampio spazio sarà dedicato agli stili di vita e alla corretta alimentazione, ai disturbi della salute alimentare, alla nutrizione nei primi mille giorni e al ruolo del latte materno tra nutrizione e protezione biologica. Tra i temi centrali figurano le vaccinazioni, tra calendario attuale e nuove opportunità, le infezioni respiratorie e i nuovi approcci assistenziali, l'antimicrobico-resistenza, nonché la crescente integrazione della genomica clinica nella pratica pediatrica.

Un focus particolare sarà riservato alle nuove terapie – incluse quelle per asma grave, dermatite atopica e SMA – e all'impiego dei farmaci biologici in pediatria, insieme agli aspetti di appropriatezza e sicurezza nell'ambito di bambini e farmaci.

Saranno inoltre approfonditi temi di grande attualità quali il bambino digitale, i disturbi comportamentali, la miopia, la gestione di febbre e dolore, le allergie alimentari e l'assistenza ai bambini con bisogni complessi. Il Congresso offrirà inoltre uno sguardo prospettico sui cambiamenti demografici e sulle problematiche socioeconomiche, nonché sul rapporto tra salute e ambiente a misura di bambino, delineando scenari evolutivi e nuove sfide per la Pediatria italiana.

Il programma prevede sessioni plenarie con relatori di alto profilo scientifico, letture magistrali e momenti di discussione interattiva, al fine di favorire un confronto dinamico e multidisciplinare tra esperti e partecipanti. L'81° Congresso Italiano di Pediatria si conferma così un'occasione fondamentale di aggiornamento e condivisione, con l'obiettivo di promuovere una pediatria sempre più moderna, integrata e centrata sui bisogni del bambino e dell'adolescente.

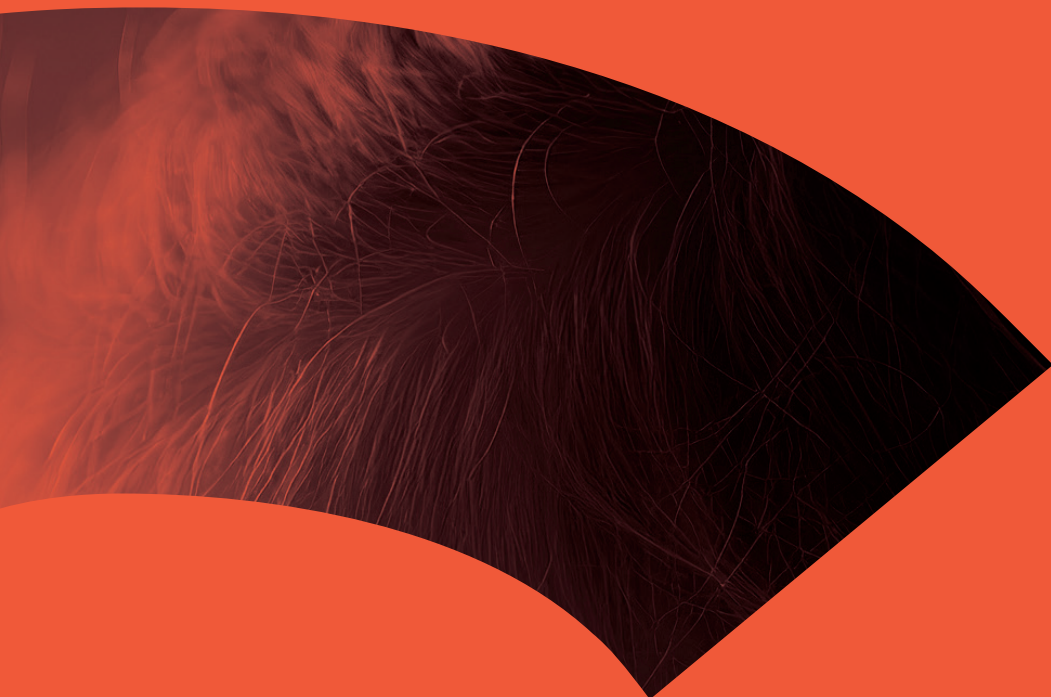

INFORMAZIONI

INFORMAZIONI GENERALI

SEDE DEL CONGRESSO

Padova Congress - Via N. Tommaseo 59 35131 Padova

DATA CONGRESSO

26-29 MAGGIO 2026

CERIMONIA INAUGURALE

Avrà luogo Mercoledì 27 maggio alle ore 15.30 presso la sala Mantegna

CERIMONIA DI PREMIAZIONE

Avrà luogo Venerdì 29 maggio alle ore 16.00 presso la sala Mantegna

Nel corso della cerimonia di premiazione saranno assegnati i seguenti riconoscimenti:

3 premi per la miglior comunicazione orale nella sessione Casi Clinici

3 premi per il miglior e-poster

Premio "Mauro Bozzola 2026"

Premio EcoGames

Premio Pedigames

CONCORSO per il PREMIO ANABO - "Umanizzazione delle cure in Pediatria" - in onore del Prof. Giuseppe Claps

PEDIA GAMES

Competizione a squadre prevista in Agorà all' interno della Sala Giotto.

ECOGAMES

Quiz ecografici pediatrici visualizzati su totem situati nella Sala Petrarca nei giorni 28 e 29 Maggio 2026 dalle ore 11.00 alle ore 14.00.

SEGRETERIA ORGANIZZATIVA

La Segreteria Organizzativa è ubicata al piano terra della Sede congressuale e sarà attiva con i seguenti orari:

martedì 26 maggio dalle ore 8.30 alle ore 19.30

mercoledì 27 maggio dalle ore 8.30 alle ore 19.30

giovedì 28 maggio dalle ore 8.30 alle ore 19.00

venerdì 29 maggio dalle ore 8.30 alle ore 17.00

SEGRETERIA SCIENTIFICA

La Segreteria Scientifica SIP è presente presso la sede congressuale per tutta la durata del Congresso.

GUARDAROBA

È previsto un servizio di guardaroba gratuito per tutti i partecipanti ubicato al piano terra.

CENTRO SLIDE

È presente il centro slide dedicato a tutti i relatori presso la Sala Galileo.

FACULTY LOUNGE

Spazio di incontro e di lavoro riservato alla faculty, presso la Sala Galileo.

COCKTAIL DI BENVENUTO

Previsto il 27 maggio in sede congressuale

INFORMAZIONI GENERALI

AGORÀ

Situata all'interno della Sala Giotto.

COLAZIONI DI LAVORO

Mercoledì 27, Giovedì 28 e Venerdì 29 maggio sono previste le colazioni di lavoro con box lunch.

La distribuzione dei box lunch è prevista nell'ambito dei Lunch Symposium indicati all'interno del programma, all'interno della Sala Giotto e al primo piano dalle ore 12.30 alle ore 13.30

ATTESTATI DI PARTECIPAZIONE

Gli attestati di partecipazione verranno inviati via e-mail al termine del Congresso.

BADGE

Ad ogni partecipante regolarmente iscritto verrà rilasciato un badge, che dovrà essere sempre esibito per l'ammissione alle aule lavori e nelle aree espositive.

SEGRETERIA ORGANIZZATIVA & PROVIDER

Idea Congress

Via Flaminia Nuova 1068, 00189 Roma

Tel. 06.36381573 | 06.37513142

info@idea-group.it

www.ideagroupinternational.eu

SEGRETERIA SCIENTIFICA

Società Italiana di Pediatria

Via Cavour 58, 00184 Roma

Tel. 06.4454912

presidenza@sip.it, segreteria@sip.it

www.sip.it

INFORMAZIONI GENERALI

QUOTA DI ISCRIZIONE (IVA 22% INCLUSA):

ENTRO IL 15 APRILE 2026

Socio SIP € 350,00

Non Socio SIP € 450,00

DAL 15 APRILE 2026

Socio SIP € 470,00

Non Socio SIP € 580,00

QUOTA DI ISCRIZIONE (IVA 22% INCLUSA):

Socio over 65 € 150,00

Quota giornaliera (non cumulabile) € 100,00

Corsi precongressuali* € 100,00

*i corsi sono a numero chiuso. Eventuali richieste di iscrizione in sede potranno essere effettuate solo se i posti saranno disponibili.

QUOTA DI ISCRIZIONE SPECIALIZZANDI (IVA 22% INCLUSA):

Specializzandi** Soci SIP:

per i primi n. 500 iscritti: Gratuita

oltre i primi n. 500 iscritti: € 100,00

Specializzandi Non Soci SIP € 100,00

**Pregasi inviare il certificato della scuola di specializzazione al seguente indirizzo mail:

Iscripciones@idea-group.it

LA QUOTA DI ISCRIZIONE COMPRENDE:

- accesso alle sessioni scientifiche
- attestato di partecipazione
- attestato E.C.M.* (agli aventi diritto)
- kit congressuale
- Rinfresco di Benvenuto 27 maggio 2026



**TAVOLA
SINOTTICA**

MARTEDÌ 26 MAGGIO

CORSI PRE-CONGRESSUALI

13.00 19.00	SALA DONATELLO A
	CORSO ECO
	SALA DONATELLO B
	CORSO ANALGOSEDUZIONE
	SALA PADIGLIONE 11
	CORSO PALS

MERCOLEDÌ 27 MAGGIO

CORSI PRE-CONGRESSUALI

08.00 13.00	SALA DONATELLO A
	CORSO ECO
	SALA DONATELLO B
	CORSO ANALGOSEDUZIONE
	SALA PADIGLIONE 11
	CORSO PALS

MERCOLEDÌ 27 MAGGIO

LAVORI CONGRESSUALI

	SALA MANTEGNA PLATEA	SALA MANTEGNA MEDIA	SALA GIOTTO GALLERIA	SALA GIOTTO BALCONATA	SALA SUD
12.00 13.00	GDS I DIRITTI DEI BAMBINI Assemblea	GDS ECOGRAFIA PEDIATRICA Assemblea	GDS AMBIENTE E SALUTE DEL BAMBINO E DELL'ADOLESCENTE Assemblea	GLNBM BAMBINO MIGRANTE Assemblea	GDS IPERTENSIONE ARTERIOSA E RISCHIO CARDIOVASCOLARE Assemblea
13.00 14.00	GDS I DIRITTI DEI BAMBINI	GDS ECOGRAFIA PEDIATRICA	GDS AMBIENTE E SALUTE DEL BAMBINO E DELL'ADOLESCENTE	GLNBM BAMBINO MIGRANTE	GDS IPERTENSIONE ARTERIOSA E RISCHIO CARDIOVASCOLARE
14.00 15.00			RIUNIONE CONSIGLIO CONSULTA CONFERENZA		
15.30 17.00	CERIMONIA INAUGURALE				
17.00 19.00	LETTURE MAGISTRALI				
19.30 20.30	APERITIVO DI BENVENUTO				

MERCOLEDÌ 27 MAGGIO

LAVORI CONGRESSUALI

	SALA ANTENORE A	SALA ANTENORE B	SALA CARRARESI	SALA PETRARCA
12.00 13.00	GDS STORIA DELLA PEDIATRIA Assemblea	GDS ADOLESCENZA Assemblea	GDS CURE PALLIATIVE E TERAPIA DEL DOLORE Assemblea	GDS MEDICINA DI GENERE DI PEDIATRIA Assemblea
13.00 14.00	GDS STORIA DELLA PEDIATRIA	GDS ADOLESCENZA	GDS CURE PALLIATIVE E TERAPIA DEL DOLORE	GDS MEDICINA DI GENERE DI PEDIATRIA
14.00 15.00				
15.30 17.00				
17.00 19.00				
19.30 20.30	APERITIVO DI BENVENUTO			

GIOVEDÌ 28 MAGGIO

LAVORI CONGRESSUALI

	SALA MANTEGNA	SALA GIOTTO GALLERIA	SALA GIOTTO BALCONATA	SALA AGORÀ
09.00 11.00	APPLICAZIONI DI INTELLIGENZA ARTIFICIALE IN PEDIATRIA	ALLERGOLOGIA/ PNEUMOLOGIA	SIP-AOPI	PEDIA GAMES SFIDA 1
11.00 12.45	LETTURE MAGISTRALI			
13.00 14.00		Lunch Symposium SIMPOSIO NO E.C.M. NIRSEVIMAB NELLA PREVENZIONE DELL'RSV: L'IMPORTANZA DELLE EVIDENZE REAL- WORLD	Lunch Symposium SIMPOSIO NO E.C.M. APPROCCIO RAGIONATO AL TRATTAMENTO DELLA FEBBRE E DEL DOLORE NEL BAMBINO CON MALATTIA CRONICA	
14.00 15.00	MEDICINA DI PRECISIONE IN PEDIATRIA: DAL GENOMA AL SINTOMO	APPROPRIATEZZA DIAGNOSTICA E PRESCRITTIVA	SCREENING DIABETE E CELIACHIA: STATO DELL'ARTE	
15.00 16.00			REUMATOLOGIA	
16.00 18.00	VACCINAZIONI	MEDICINA MOLECOLARE NELLE MALATTIE RARE	RESPONSABILITA' PROFESSIONALE E SICUREZZA DELLE CURE	PEDIA GAMES SFIDA 2
18.00 19.00	ASSEMBLEA SOCI SIP			

GIOVEDÌ 28 MAGGIO

LAVORI CONGRESSUALI

	SALA ANTENORE	SALA CARRARESI	SALA PETRARCA
09.00 11.00	SIMPOSIO PROMOSSO DALL'ISTITUTO DI RICERCA PEDIATRICA "CITTÀ DELLA SPERANZA"	CASI CLINICI NEONATOLOGIA/ GENETICA/MALATTIE RARE NEUROLOGIA/INFETTIVOLOGIA	VISITA GUIDATA E-POSTER
11.05 12.45			ECOGAMES: SFIDA A COLPI DI ULTRASUONI
13.00 14.00			
14.00 15.00	I DOCUMENTI DEL COMITATO PER LA BIOETICA	CASI CLINICI GASTROENTEROLOGIA ENDOCRINOLOGIA/ DIABETOLOGIA	VISITA GUIDATA E-POSTER
15.00 16.00	ATTIVITÀ SIP-AOPI - TERRE DES HOMMES IN TEMA DI ABUSO E MALTRATTAMENTO		
16.00 18.00			

VENERDÌ 29 MAGGIO

LAVORI CONGRESSUALI

	SALA MANTEGNA	SALA GIOTTO GALLERIA	SALA GIOTTO BALCONATA	SALA AGORÀ
09.00 11.00	IL BAMBINO DIGITALE	NUTRIZIONE	GESTIONE DEL DOLORE SUL TERRITORIO E IN OSPEDALE	PEDIA GAMES SFIDA 3 FINALE
11.00 12.45	LETTURE MAGISTRALI			
13.00 14.00		Lunch Symposium SIMPOSIO NO E.C.M. NASCERE E CRESCERE PROTETTI: PROSPETTIVE DI PREVENZIONE DALLE PRIME FASI DELLA VITA ALL'ADOLESCENZA		12.45 - 13.30 TALK SIP: INFLUENZA, STRATEGIE, CONSAPEVOLEZZA
14.00 15.00	CURE PRIMARIE	ANTIMICROBIAL STEWARDSHIP IN PEDIATRIA	PREVENZIONE CARDIOVASCOLARE NEL BAMBINO, NELL'ADOLESCENTE E NEL GIOVANE ADULTO	LO STILE CAMBIA LA VITA
15.00 16.00		LE URGENZE DA CONOSCERE ... E RICONOSCERE	OBESITÀ	
16.00 17.00	PREMIAZIONI E CHIUSURA DEL CONGRESSO			

VENERDÌ 29 MAGGIO

LAVORI CONGRESSUALI

	SALA ANTENORE	SALA CARRARESI	SALA PETRARCA
09.00 11.00	L'ATTIVITÀ DELLE COMMISSIONI SIP	CASI CLINICI CURE PRIMARIE/PREVENZIONE PEDIATRIA D'URGENZA	VISITA GUIDATA E-POSTER
11.05 12.45			ECOGAMES: SFIDA A COLPI DI ULTRASUONI
13.00 14.00			
14.00 15.00	COMUNICARE IN PEDIATRIA: INSIDIE ED OPPORTUNITÀ	CASI CLINICI EMATO-ONCOLOGIA/ IMMUNOLOGIA NEFROLOGIA/UROLOGIA	VISITA GUIDATA E-POSTER
15.00 16.00			
16.00 17.00			



**CORSI
PRE-CONGRESSUALI**

**MARTEDÌ 26 MAGGIO
prima giornata**

MARTEDÌ 26 MAGGIO

SALA DONATELLO A

13.00 - 19.00

CORSO ECOGRAFIA CLINICA PER IL PEDIATRA

Presentazione del corso - *Anna Maria Musolino*

Il corso ha lo scopo di approfondire le conoscenze sulla ecografia clinica in pediatria. È rivolto a pediatri che vogliono iniziare a utilizzare l'ecografia clinica in pediatria a completamento dell'esame clinico e del percorso diagnostico. Le immagini ecografiche vengono ottenute e interpretate dal clinico. Il corso è costituito da lezioni frontali teoriche ed esercitazioni pratiche. Una vasta sessione sarà dedicata alle esercitazioni pratiche con utilizzo di ecografi portatili e con simulatori ecografici ad alta fedeltà. Verranno presentati alcuni casi clinici simulati, con televoto dei partecipanti. Si tratta di un'occasione di apprendimento sui temi più attuali dell'ecografia in pediatria.

PROGRAMMA Prima giornata

Docenti: **Antonella Amendolea, Rossella Galiano, Laura Gori, Alessandro Manganaro, Rocco Marzolla, Maria Alessia Mesturino, Anna Maria Musolino, Monica Tei**

13.00	Presentazione del corso R. Agostiniani, A.M. Musolino
13.15	Ecografia toracica: Ultrasuoni e polmone A.M. Musolino
14.00	Ecocardiografia per il pediatra M.A. Mesturino
15.00	Esercitazioni pratiche e casi clinici con i simulatori A.M. Musolino, L. Gori, M.A. Mesturino, M. Tei
17.00	Ecografia della tiroide e dei linfonodi R. Marzolla
18.00	Esercitazioni pratiche con simulatori L. Gori, R. Marzolla, A. Amendolea, R. Galiano
19.00	Conclusione Corso prima giornata

MARTEDÌ 26 MAGGIO

SALA DONATELLO B

13.00 - 19.00

CORSO DI ANALGOSEDAZIONE PROCEDURALE IN ETÀ PEDIATRICA

Presentazione del corso - *Angela Amigoni, Silvia Bressan*

In età pediatrica dolore e ansia rappresentano alcune delle principali fonti di discomfort nel contesto ospedaliero. Preservare i diritti del bambino significa riconoscere e gestire questi aspetti in modo efficace e sicuro, attraverso un approccio strutturato che promuova un'assistenza realmente centrata sul paziente. L'analgo-sedazione procedurale costituisce uno strumento fondamentale per la gestione delle procedure invasive e delle indagini diagnostiche, soprattutto nei pazienti più piccoli o non collaboranti. La letteratura internazionale riconosce il pediatra adeguatamente formato come figura competente nell'esecuzione dell'analgo-sedazione procedurale, con la sicurezza del paziente come presupposto imprescindibile di ogni intervento. Il corso, articolato in due giornate formative, propone un percorso teorico-pratico progressivo che parte dall'inquadramento dello stato dell'arte e dalla valutazione pre-sedazione, per approfondire successivamente i principali farmaci analgo-sedativi, le vie di somministrazione e l'utilizzo degli anestetici topici. Ampio spazio sarà dedicato alla discussione interattiva di casi clinici e alle stazioni teorico-pratiche, con rotazioni in piccoli gruppi paralleli orientate allo sviluppo di competenze pratiche su gestione degli eventi avversi, utilizzo del protossido di azoto, gestione delle vie aeree e monitoraggio clinico-strumentale. L'obiettivo del corso è fornire ai pediatri strumenti concreti per iniziare a integrare l'analgo-sedazione procedurale nella pratica clinica quotidiana, definendo competenze, limiti e indicazioni nei diversi contesti assistenziali. Il materiale teorico inviato anticipatamente rappresenterà un prerequisito fondamentale per favorire un apprendimento attivo e rendere più efficaci le attività pratiche durante le sessioni in presenza.

PROGRAMMA Prima giornata

Docenti: **Angela Amigoni, Silvia Bressan, Federico Poropat, Idanna Sforzi, Davide Silvagni, Tiziana Zangardi**

13.00	Presentazione del corso R. Agostiniani, A. Amigoni, S. Bressan
13.15 - 13.45	Introduzione e stato dell'arte S. Bressan
13.45 - 14.15	Cosa valutare prima della sedazione F. Poropat
14.15 - 15.45	Farmaci per l'analgo-sedazione A. Amigoni, S. Bressan, F. Poropat, I. Sforzi, D. Silvagni, T. Zangardi
15.45 - 16.00	Pausa
16.00 - 19.00	STAZIONI TEORICO-PRATICHE • Discussione interattiva e casi clinici • Le vie di somministrazione • Gli anestetici topici - A. Amigoni, S. Bressan, F. Poropat, I. Sforzi, D. Silvagni, T. Zangardi
19.00	Chiusura Corso prima giornata A. Amigoni, S. Bressan

MARTEDÌ 26 MAGGIO

SALA PADIGLIONE 11

13.00 - 19.00

CORSO PALS (PEDIATRIC ADVANCED LIFE SUPPORT)

Presentazione del corso - *Alessandro Mazza*

La gestione del paziente pediatrico critico rappresenta una situazione di elevata complessità clinica e di significativo impatto emotivo per il sanitario che si confronti, saltuariamente o routinariamente, con questa tipologia di emergenze. Il corso P.A.L.S. (Pediatric Advanced Life Support) si propone di trasmettere una metodologia sistematica per la valutazione e il supporto vitale avanzato proprio del bambino critico, fornendo ai discenti un approccio concreto e strutturato alla gestione delle principali emergenze pediatriche, tra cui insufficienza respiratoria, shock e aritmie cardiache. Tra le competenze previste al termine del percorso formativo rientrano inoltre la gestione del post-arresto cardiaco, il corretto utilizzo e dosaggio dei principali farmaci dell'urgenza-emergenza pediatrica, il posizionamento dell'accesso intraosseo e la comprensione delle dinamiche di team, elementi fondamentali per la costruzione di gruppi di risposta all'emergenza efficaci e performanti. Il corso è aggiornato alle più recenti Linee Guida 2025 dell'American Heart Association (AHA) ed è rivolto a medici e infermieri coinvolti nella gestione del lattante e del bambino critico, sia in ambito intraospedaliero che extraospedaliero. La metodologia didattica è fortemente interattiva e integra video, sessioni pratiche e scenari di simulazione con manichini pediatrici avanzati, al fine di garantire un'esperienza formativa il più possibile realistica nella valutazione e nel trattamento delle emergenze pediatriche. A ciascun discente sarà inviato, in preparazione al corso, il nuovo AHA 2025 PALS Provider Manual eBook, insieme al materiale necessario per lo svolgimento del pre-work e del test di autovalutazione, requisiti propedeutici indispensabili per l'accesso alle attività formative in presenza. A seguito del superamento delle prove di valutazione finale, è previsto il rilascio della certificazione PALS PROVIDER American Heart Association.

PROGRAMMA Prima giornata

Docenti: **Sebastian Cristaldi, Carolina D'Anna, Alessandro Graziano, Alessandro Mazza, Serena Parisi, Eleonora Tappi, Marida Straccia**

13.00

Presentazione del corso
R. Agostiniani, A. Mazza

Tutors: **Fabio Baratto, Marzia Brasola, Sabrina Congedi, Sebastian Cristaldi, Carolina D'Anna, Igor D'angelo, Giulia Di Pietro, Paolo Diana, Icilio Dodi, Alessandro Graziano, Valentina Iasello, Valentina Maffini, Alessandro Mazza, Davide Meneghesso, Stefania Norbedo, Giovanna Passarella, Iolanda Parente, Serena Parisi, Nicola Perin, Sara Rossin, Stefania Scanferla, Marida Straccia, Manola Stragliotto, Eleonora Tappi**

Tutors in monitoraggio: **Aristide Bergamasco, Veronica Battocchio, Gloria Busatta, Rosa Laverda, Silvia Spadini**

MARTEDÌ 26 MAGGIO

Lezione 1: coordinatore della RCP e team ad alte prestazioni

Lezioni 2A e 2B: stazioni di valutazione BLS

- Valutazione del BLS di alta qualità nei bambini (30 minuti)
- Valutazione del BLS di alta qualità nei lattanti (30 minuti)

Lezioni 3A-D: discussioni dei casi video

- Valutazione iniziale (5 minuti)
- Valutazione primaria (10 minuti)
- Respiratorio (10 minuti)
- Da shock (10 minuti)
- Da emergenze aritmiche (10 minuti)

Pausa

Lezione 4A: stazione di apprendimento: "gestione delle vie aeree" (20 minuti)

Lezione 4 B: stazione di apprendimento: "accesso vascolare" (20 minuti)

Lezione 4C: stazione di apprendimento: disturbi del ritmo/terapia elettrica (20 minuti)

Lezione 5: esercitazioni su casi pratici con simulazioni



**CORSI
PRE-CONGRESSUALI**

MERCOLEDÌ 27 MAGGIO
seconda giornata

MERCOLEDÌ 27 MAGGIO

SALA DONATELLO A

08.00 - 13.00

CORSO ECOGRAFIA CLINICA PER IL PEDIATRA

PROGRAMMA Seconda giornata

Docenti: **Antonella Amendolea, Rossella Galiano, Laura Gori, Alessandro Manganaro, Rocco Marzolla, Maria Alessia Mesturino, Anna Maria Musolino, Monica Tei**

08.00	Presentazione della seconda giornata A.M. Musolino, M. Tei
8.15	Ecografia reni e vie urinarie R. Galiano, A. Manganaro
9.15	Ecografia epatica e dintorni L. Gori
10.00	Refertazione e aspetti medico legali M. Tei, A. Amendolea
10.30	Esercitazioni pratiche e Casi clinici con i simulatori ad alta fedeltà R. Galiano, A. Amendolea, L. Gori, A. Manganaro
12.00	Valutazione dell'acquisizione delle competenze con skill su casi clinici
13.00	Conclusioni del Corso e saluti finali A.M. Musolino, M. Tei

MERCOLEDÌ 27 MAGGIO

SALA DONATELLO B

08.00 - 13.00

CORSO DI ANALGOSEDAZIONE PROCEDURALE IN ETÀ PEDIATRICA

PROGRAMMA Seconda giornata

Docenti: **Angela Amigoni, Silvia Bressan, Federico Poropat, Idanna Sforzi, Davide Silvagni, Tiziana Zangardi**

08.00

Presentazione della seconda giornata
A. Amigoni, S. Bressan

08.15 - 12.30

STAZIONI TEORICO-PRATICHE
A. Amigoni, S. Bressan, F. Poropat, I. Sforzi, D. Silvagni, T. Zangardi

Rotazione - gruppi in parallelo

- Gestione degli eventi avversi
- Il protossido di azoto: tips and tricks
- Gestione delle vie aeree
- Monitoraggio clinico e strumentale

12.30 - 13.00

Il pediatra e l'analgosedazione procedurale:
quali competenze per quali procedure?
A. Amigoni

13.00

Conclusioni del Corso e saluti finali

MERCOLEDÌ 27 MAGGIO

SALA PADIGLIONE 11

08.00 - 13.00

CORSO PALS (PEDIATRIC ADVANCED LIFE SUPPORT)

PROGRAMMA Seconda giornata

Tutors: **Fabio Baratto, Marzia brasola, Sabrina Congedi, Sebastian Cristaldi, Carolina D'Anna, Igor D'angelo, Giulia Di Pietro, Paolo Diana, Icilio Dodi, Alessandro Graziano, Valentina Iasello, Valentina Maffini, Alessandro Mazza, Davide Meneghesso, Stefania Norbedo, Giovanna Passarella, Iolanda Parente, Serena Parisi, Nicola Perin, Sara Rossin, Stefania Scanferla, Marida Straccia, Manola Stragliotto, Eleonora Tappi**

Tutors in monitoraggio: **Aristide Bergamasco, Veronica Battocchio, Gloria Busatta, Rosa Laverda, Silvia Spadini**

8.00 - 8.15	Presentazione della seconda giornata
8.15- 11.15	Lezione 5: esercitazioni su casi pratici con simulazioni
11.15 - 11.30	Pausa
11.30 - 12.00	Lezione 6: valutazione degli scenari dei casi
12.00 - 13.00	Lezione 7: esame
13.00	Conclusioni del Corso e saluti finali



**PROGRAMMA
SCIENTIFICO**

MERCOLEDÌ 27 MAGGIO

MERCOLEDÌ 27 MAGGIO

SALA ANTENORE A

12.00 - 14.00

GRUPPO DI STUDIO STORIA DELLA PEDIATRIA

Coordina: **Maria Giuseppina Gregorio**

12.00 - 13.00 ASSEMBLEA

13.00 - 14.00 Il periodo bolognese di Dante Cervesato
Tiziano Dall'Osso

La società Italiana di Pediatria in Veneto 123 anni di storia ininterrotta
Diego Franceschetti

La pediatria a Padova, excursus storico
Giorgio Perilongo

SALA MANTEGNA PLATEA

12.00 - 14.00

GRUPPO DI STUDIO I DIRITTI DEI BAMBINI

Coordina: **Chiara Centenari**

12.00 - 13.00 ASSEMBLEA

13.00 - 14.00 Presentazione documento: *"Oltre lo sguardo. Guida pratica su varianza di genere, orientamenti sessuali e omogenitorialità per un ambulatorio pediatrico inclusivo. A cura di SIP/ACP"*
Jennifer Chiarolanza, Alessandra Foglianese

Maltrattamento: cosa deve sapere il/la pediatra?
Prevenzione, rilevazione e segnalazione
Stefania Losi

MERCOLEDÌ 27 MAGGIO

SALA GIOTTO GALLERIA

12.00 - 14.00

GRUPPO DI STUDIO AMBIENTE E SALUTE DEL BAMBINO E DELL'ADOLESCENTE

Coordina: **Luciana Indinnimeo**

12.00 - 13.00 ASSEMBLEA

13.00 - 14.00 Fa bene a noi e al pianeta. I co-benefici: quali sono e perché sono importanti
Franca Rusconi

Il counselling ambientale nell'ambulatorio del pediatra
Laura Reali

La plastica: un rischio per i bambini e per il pianeta
Stefania Russo

SALA GIOTTO BALCONATA

12.00 - 14.00

GRUPPO DI LAVORO NAZIONALE PER IL BAMBINO MIGRANTE DELLA SOCIETÀ ITALIANA DI PEDIATRIA

Coordina: **Ilaria Lazzareschi**

12.00 - 13.00 ASSEMBLEA

13.00 - 14.00 Mutilazioni genitali femminili. Perché è importante parlarne
Piero Valentini

Accertamento dell'età anagrafica per i minori stranieri non accompagnati. Protocollo olistico multidisciplinare
Raffaele Viridis

MERCOLEDÌ 27 MAGGIO

SALA MANTEGNA MEDIA

12.00 - 14.00

GRUPPO DI STUDIO ECOGRAFIA PEDIATRICA

Coordina: **Monica Tei**

12.00 - 13.00 ASSEMBLEA

13.00 - 14.00 Tiroide e dintorni
Rocco Marzolla

C'era una volta ... la pielectasia
Rossella Galiano

SALA ANTENORE B

12.00 - 14.00

GRUPPO DI STUDIO ADOLESCENZA

Coordina: **Giampaolo De Luca**

12.00 - 13.00 ASSEMBLEA

13.00 - 14.00 Problematiche andrologiche in adolescenza: novità per il Pediatra
Silvano Bertelloni

Crescere connessi: impatto dei comportamenti digitali sulla salute fisica degli adolescenti
Vita Cupertino

Sindrome dell'Ovaio Policistico nell'adolescente
Domenico Corica

MERCOLEDÌ 27 MAGGIO

SALA CARRARESI

12.00 - 14.00

GRUPPO DI STUDIO CURE PALLIATIVE E TERAPIA DEL DOLORE

Coordina: **Franca Benini**

12.00 - 13.00 ASSEMBLEA

13.00 - 14.00 Farmaci analgesici in ambito pediatrico: vie di somministrazione alternative
Egidio Barbi

La neuroirritabilità in Cure Palliative pediatriche: diagnosi ed approccio terapeutico
Gaia Alessandra Kullmann

SALA PETRARCA

12.00 - 14.00

GRUPPO DI STUDIO MEDICINA DI GENERE DI PEDIATRIA

Coordina: **Elena Inzaghi**

12.00 - 13.00 ASSEMBLEA

13.00 - 14.00 Le malattie sessualmente trasmesse in ottica di genere
Stefania Bernardi

Le patologie della tiroide: quanto conta il genere?
Grazia Maria Ubertini

MERCOLEDÌ 27 MAGGIO

SALA SUD

12.00 - 14.00

GRUPPO DI STUDIO IPERTENSIONE ARTERIOSA E RISCHIO CARDIOVASCOLARE

Coordina: **Alessandro Salvatoni**

12.00 - 13.00

ASSEMBLEA

13.00 - 14.00

Diagnosi e trattamento dell'ipertensione arteriosa

Ciro Corrado

Diagnosi e trattamento delle dislipidemie

Massimo Scacciati

Diagnosi e trattamento del controllo glicemico

Ylenia Li Bergolis

SALA MANTEGNA

15.30 - 17:00

CERIMONIA INAUGURALE

17:00 - 19.00

LETTURE MAGISTRALI

Presidenti: **Giovanni Corsello, Giorgio Perilongo, Annamaria Staiano**

17.00

Pochi bambini. Passato, presente e futuro (incerto) delle nascite in Italia. 1975-2050

Gianpiero Dalla Zuanna

17.30

Cambiamenti climatici e salute infantile

Gualtiero Ricciardi

18.00

La filiera italiana nella tavola del bambino

Riccardo Fargione

18.30

Padova Urbs Picta

Andrea Colasio

A seguire

19.30 - 20.30

APERITIVO DI BENVENUTO



**PROGRAMMA
SCIENTIFICO**
GIOVEDÌ 28 MAGGIO

GIOVEDÌ 28 MAGGIO

SALA MANTEGNA

09.00-11.00

APPLICAZIONI DI INTELLIGENZA ARTIFICIALE IN PEDIATRIA

Moderano: **Raffaele Badolato, Roberto Bernardini, Alessandro Consolaro**

- 09.00** Machine Learning Per Predire L'ossigenoterapia Nella Polmonite
Claudio Coppola
- 09.10** Diagnosi assistita da AI in Pediatria: realtà cliniche emergenti e validazione dei modelli
Alberto Tozzi
- 09.30** Machine learning e predizione del rischio clinico nel bambino
Luigi Martemucci
- 09.50** L'Intelligenza Artificiale come strumento per la sanità territoriale pediatrica
Federica Viscogliosi
- 10.10** Etica, sicurezza e governance nell'uso dell'AI in ambito pediatrico
Antonio Palmieri
- 10.30-11.00** DISCUSSIONE

11.00-12.45

LETTURE MAGISTRALI

Moderano: **Liviana Da Dalt, Fabio Mosca, Claudio Romano, Francesco Tancredi**

- 11.05** CUAMM: la Pediatria in Africa
Dante Carraro
- 11.30** CAR T: nuove frontiere oltre l'oncoematologia
Franco Locatelli
- 11.55** Economic Evaluation of Hospitalized Pediatric Clinical Nutrition Intervention
Li Hong
- 12.20** Epigenetica, sviluppo e longevità
Umberto Simeoni

GIOVEDÌ 28 MAGGIO

SALA MANTEGNA

14.00-16.00

MEDICINA DI PRECISIONE IN PEDIATRIA: DAL GENOMA AL SINTOMO

Moderano: **Salvatore Leonardi, Riccardo Masetti, Angelo Ravelli, Alberto Verrotti Di Pianella**

- 14.00** Varianti del gene RYR1 in età pediatrica: spettro fenotipico e implicazioni diagnostiche
Giovanna Pezza
- 14.10** Medicina di precisione in reumatologia pediatrica
Fabrizio De Benedetti
- 14.30** Malattie Infiammatorie croniche intestinali
Caterina Strisciuglio
- 14.50** Fibrosi cistica
Renato Cutrera
- 15.10** I disturbi funzionali neurologici nel bambino
Agnese Suppiej
- 15.30-16.00** DISCUSSIONE

16.00-18.00

VACCINAZIONI

Moderano: **Guido Castelli Gattinara, Elisabetta Cortis, Valentina Grimaldi, Alfredo Guarino**

- 16.00** Vaccinazione HPV in età adolescenziale: quindici anni di buona pratica clinica
Francesca Romana Pluchinotta
- 16.10** Evoluzione delle coperture vaccinali in età adolescenziale: dati attuali e strategie di miglioramento
Silvia Ricci
- 16.30** Il nuovo calendario per la vita: tra opportunità e criticità
Pietro Buono
- 16.50** Vaccinazioni in gravidanza: ruolo dei Pediatri
Fabio Midulla
- 17.10** Comunicare con le famiglie: sfide e buone pratiche per l'alfabetizzazione vaccinale in era digitale
Miriam Alessi
- 17.30-18.00** DISCUSSIONE
- 18.00-19.00** ASSEMBLEA SOCI SIP

GIOVEDÌ 28 MAGGIO

SALA AGORA'

09.00-11.00

PEDIA GAMES - SFIDA TRA PEDIATRI GIOVANI E MENO GIOVANI

non accreditato E.C.M

Moderatori: **Antonio Corsello, Mattia Spatuzzo**

I SFIDA

5 match da 4 squadre - n. 10 Domande per ogni match

1 match da 3 squadre - n. 8 Domande per ogni match

Passano le n.14 squadre con punteggio migliore

16.00-18:00

PEDIA GAMES - SFIDA TRA PEDIATRI GIOVANI E MENO GIOVANI

non accreditato E.C.M

Moderatori: **Valerio Cecinati, Elena Scarpato**

II SFIDA

2 match da 7 squadre - n. 12 Domande per ogni match

Passano le prime n. 10 squadre con punteggio migliore

2 match da 5 squadre - n. 10 Domande per ogni match

Passano le prime n. 8 squadre con punteggio migliore

2 match da 4 squadre - n. 10 Domande per ogni match

Passano le prime n. 6 squadre con punteggio migliore

GIOVEDÌ 28 MAGGIO

SALA GIOTTO GALLERIA

09.00-11.00

ALLERGOLOGIA/PNEUMOLOGIA

Moderano: **Stefania La Grutta, Enrico Lombardi, Gian Luigi Marseglia, Diego Peroni**

- 09.00** Impatto della profilassi con Nirsevimab sulla bronchiolite in Terapia intensiva: confronto tra due stagioni epidemiche
Alessandra Di Pisa
- 09.10** La prevenzione delle malattie atopiche
Michele Miraglia del Giudice
- 09.30** Il bambino con wheezing: dalla fisiopatologia alla pratica clinica
Giorgio Piacentini
- 09.50** Allergie alimentari e respiratorie: nuove frontiere diagnostiche
Anna Maria Zicari
- 10.10** Profilassi VRS: presente e futuro
Eugenio Baraldi
- 10.30-11.00** DISCUSSIONE

13.00-14.00

Simposio non accreditato E.C.M. *

Lunch Symposium

NIRSEVIMAB NELLA PREVENZIONE DEL VRS: L'IMPORTANZA DELLE EVIDENZE REAL- WORLD

Moderata: **Alberto Villani**

- 13.00** Nirsevimab: caratteristiche del primo anticorpo per la prevenzione del VRS in tutti i neonati e bambini alla loro prima stagione
Chiara Azzari
- 13.15** La prevenzione universale del VRS raccomandazioni e implementazione
Nicola Laforgia
- 13.30** Real-world evidence nazionali e internazionali
Gianvincenzo Zuccotti
- 13.45-14.00** DISCUSSIONE

GIOVEDÌ 28 MAGGIO

SALA GIOTTO GALLERIA

14.00-16.00

APPROPRIATEZZA DIAGNOSTICA E PRESCRITTIVA

Moderano: **Enrica Fabbrizi, Lorenzo Iughetti, Giovanni Montini**

- 14.00** Predittori clinici di eziologia infettiva e malattia grave nelle sindromi infiammatorie miopericardiche pediatriche: studio osservazionale monocentrico
Federica Attaianese
- 14.10** Enuresi
Pietro Ferrara
- 14.30** Disforia di genere
Maria Carolina Salerno
- 14.50** Dermatite atopica
Roberto Bernardini
- 15.10** Farmaci off label in Pediatria
Anna Arbo
- 15.30-16.00** DISCUSSIONE

16.00-18.00

MEDICINA MOLECOLARE NELLE MALATTIE RARE

Moderano: **Salvatore Grosso, Andrea Pession, Stefano Sartori, Pietro Strisciuglio**

- 16.00** Screening Neonatale nell'Atrofia Muscolare Spinale: esperienza della Regione Veneto
Caterina De Pazzi
- 16.10** Neurofibromatosi e Schwannomatosi
Martino Ruggieri
- 16.30** Condizioni rare e genetiche: quando sospettarle in ambulatorio
Andrea Bartuli
- 16.50** La terapia genica
Maria Ester Bernardo
- 17.10** Craniosinostosi e dintorni
Angelo Selicorni
- 17.30-18.00** DISCUSSIONE

GIOVEDÌ 28 MAGGIO

SALA GIOTTO BALCONATA

09.00-11.00

SIP-AOPI: LA PEDIATRIA ITALIANA E GLI OSPEDALI PEDIATRICI

Moderano: **Rino Agostiniani, Giovanni Corsello, Guido Pennoni, Angelo Ravelli**

- 09.00** L'epidemia nascosta di abuso e maltrattamento in pronto soccorso: studio osservazionale retrospettivo monocentrico
Elena Sovran
- 09.10** Sfide e prospettive della pediatria ospedaliera ad alta specializzazione
Massimiliano Raponi
- 09.30** La sostenibilità della Pediatria ospedaliera nelle regioni a bassa densità demografica
Simone Rugolotto
- 09.50** Il percorso multidisciplinare per la tutela dei minori
Domenico Cipolla
- 10.10** Percorsi organizzativi per la presa in carico dei disturbi comportamentali in età adolescenziale
Elisa Fazzi
- 10.30-11.00** DISCUSSIONE

13.00-14.00

Simposio non accreditato E.C.M. ***

Lunch Symposium

APPROCCIO RAGIONATO AL TRATTAMENTO DELLA FEBBRE E DEL DOLORE NEL BAMBINO CON MALATTIA CRONICA

- 13.00** Paracetamolo e ibuprofene: efficacia comparabile, profilo di sicurezza differente
Enrico Vidal
- 13.20** Decision making in bambini con comorbidità: come ottimizzare il controllo dei sintomi e ridurre al minimo il rischio effetti avversi
Gregorio Paolo Milani
- 13.40-14.00** DISCUSSIONE

GIOVEDÌ 28 MAGGIO

SALA GIOTTO BALCONATA

14.00-15.00

SCREENING DIABETE E CELIACHIA: STATO DELL'ARTE

Moderano: **Carlo Ripoli, Malgorzata Gabriela Wasniewska**

14.00

Screening per la celiachia e il diabete tipo1: tra evidenze scientifiche e implicazioni etiche

Valentino Cherubini

14.20

Il ruolo del pediatra: come trasformare la diagnosi precoce in presa in carico efficace

Enza Mozzillo

14.40-15.00

DISCUSSIONE

15.00-16.00

REUMATOLOGIA

Moderano: **Mariolina Alessio, Marco Gattorno, Angela Mauro**

15.00

Pericarditi Ricorrenti

Gabriele Simonini

15.15

MAS/HLH

Francesca Minoia

15.30

Malattie autoinfiammatorie

Francesca Orlando

15.45-16.00

DISCUSSIONE

GIOVEDÌ 28 MAGGIO

SALA GIOTTO BALCONATA

16.00-18.00

RESPONSABILITA' PROFESSIONALE E SICUREZZA DELLE CURE

Moderano: **Massimo Barbagallo, Luca Bernardo, Fabio Cardinale, Diego Saluzzo**

- 16.00** La comunicazione coi genitori in pediatria: intervento comunicativo strutturato basato sulla PFCC
Carolina Bondi
- 16.10** Claim e contenzioso in ambito pediatrico: dati, cause ricorrenti e approcci preventivi
Antonio Correrà
- 16.30** Responsabilità professionale e sicurezza: proteggere il bambino, sostenere il pediatra
Domenico Minasi
- 16.50** La comunicazione strategica in sanità
Giovanni Corsello
- 17.10** Cultura della sicurezza e formazione
Francesco Venneri
- 17.30-18.00** DISCUSSIONE

GIOVEDÌ 28 MAGGIO

SALA ANTENORE

09.00-11.00

SIMPOSIO PROMOSSO DALL'ISTITUTO DI RICERCA PEDIATRICA "CITTÀ DELLA SPERANZA" INSIEME PER NUOVE STRATEGIE DI RICERCA TRASLAZIONALE IN PEDIATRIA

Coordina e Introduce: **Eugenio Baraldi**

- 09.00** Modelli traslazionali in emato-oncologia pediatrica – dal letto del bambino al laboratorio: andata e ritorno
Alessandra Biffi
- 09.20** Medicina rigenerativa: dai mini organi in laboratorio all'utilizzo delle vescicole extracellulari nel bambino. Una nuova frontiera per le malattie polmonari e intestinali
Maurizio Muraca, Michela Pozzobon
- 09.40** Nuove frontiere nella diagnosi dell'AKI pediatrico: integrare biologia, clinica con l'intelligenza artificiale
Dario Gregori, Enrico Vidal
- 10.00** La frontiera dei biomarcatori nelle malattie pediatriche
Enrico Valerio
- 10.20-10.50** DISCUSSIONE

14.00-15.00

I DOCUMENTI DEL COMITATO PER LA BIOETICA

"NON SENZA DI ME": IL MINORENNE PROTAGONISTA DELLE SCELTE DI CURA

Conducono: **Elisabetta Bignamini, Pietro Ferrara**

- 14.00** Non solo regole: Il Comitato per la Bioetica come ponte tra scienza, diritto e umanità
Elisabetta Bignamini
- 14.05** La comunicazione che rende competenti: se non lo ascolti, non esiste
Carmine Pecoraro
- 14.15** Il minorente che può: spazi di autonomia nella Legge italiana
Annamaria Baldelli
- 14.30** Al centro della decisione: fondamenti bioetici della competenza del minorente
Margherita Daverio
- 14.40** Non ancora adulto, già persona: fondamenti antropologici della competenza del minorente
Alice Bellagamba
- 14.50** Domande e Risposte

GIOVEDÌ 28 MAGGIO

SALA ANTENORE

15.00-16.00

ATTIVITÀ SIP-AOPI - TERRE DES HOMMES IN TEMA DI ABUSO E MALTRATTAMENTO

Conduce: **Pietro Ferrara**

- | | |
|-------------|--|
| 15.00 | Terre des Hommes
Federica Giannotta |
| 15.15 | Presentazione risultati survey SIP
Roberto Bernardini |
| 15.30 | Documento AOPI su gestione ospedaliera bambino maltrattato
Melissa Rosa Rizzotto |
| 15.45-16.00 | DISCUSSIONE |

SALA CARRARESI

SESSIONE CASI CLINICI

09.00-10.00

NEONATOLOGIA/GENETICA/MALATTIE RARE

Conducono: **Maria Elisabetta Baldassarre, Mario Giuffrè, Luigi Memo, Guglielmo Salvatori**

Deficit di acil-CoA deidrogenasi a catena corta/ramificata: due nuovi casi in Italia
Olivia Florio

Esposizione a sostanze tossiche come causa di BRUE ad alto rischio nei lattanti: una case series
Silvia Armiraglio

Nuova variante p.Gln93Ter nel gene star in una neonata italiana 46,XY con iperplasia surrenalica congenita lipoide
Isabella Maggi

Quando una insidiosa iponatremia nasconde una malattia rara
Laura Siniscalchi

Il selumetinib nella neurofibromatosi: tra efficacia e tollerabilità...
Daniela Melis

10.00-11.00

NEUROLOGIA/INFETTIVOLOGIA

Conducono: **Federica Celi, Claudia Colomba, Agata Polizzi, Alberto Spalice**

Reazione paradossa nella meningite tubercolare pediatrica: spettro clinico e implicazioni terapeutiche
Elisabetta Venturini

Un caso di mucosite severa del volto
Elisabetta Pentimalli

Timing terapeutico e outcome neurologico nel deficit di biotinidasi
Damiano Lemmi

Encefaliti anti-MOG: il tempo diagnostico-terapeutico come determinante chiave della prognosi
Laura Baldrati

Due fratelli, un difetto nascosto: malattia meningococcica invasiva familiare
Alessia Grimaldi

GIOVEDÌ 28 MAGGIO

14.00-15.00

GASTROENTEROLOGIA

Conducono: **Angelo Campanozzi, Francesca Cavataio, Massimo Martinelli**

Un Crohn "mascherato": la sottile linea tra disturbo alimentare e malattia organica
Elena Bozzola

Ipertransaminasemia ingravescente in adolescente: quando la febbre svela un segreto e il rame si nasconde
Nadia Fratangeli

Acalasia esofagea in età pediatrica: diagnosi e gestione di un caso clinico complesso
Martina Papallo

Adalimumab-associated acute kidney injury suggestive of interstitial nephritis in a child with ulcerative colitis
Giorgia Gallo

Volvolo gastrico in un'adolescente: una presentazione atipica per un'emergenza chirurgica
Luisa Pieragostini

Il filo sottile della fragilità: storia di un aneurisma mesenterico in una piccola paziente con Ehlers-Danlos
Silvia Macchi

15.00-16.00

ENDOCRINOLOGIA/DIABETOLOGIA

Conducono: **Chiara Mameli, Ivana Rabbone, Marisa D'Andrea**

Trattamento con Teplizumab in uso compassionevole in bambini e adolescenti
Claudia Piona

Ipocalcemia: casi a confronto tra diversi meccanismi fisiopatologici
Catania Angela

Scarsa crescita e poliuria nel lattante: tra disordini endocrino-metabolici e immaturità fisiologica
Caterina Cosenza

Encefalomielite Acuta Disseminata Come Trigger Diagnostico di Diabete
Pedranzini Quincy

Case series: pubertà precoce periferica da cisti ovariche funzionali
Camilla Valsecchi

Quando le disarmonie scheletriche si incontrano con le disendocrinopatie: una nuova variante di PRKAR1A (un inactivating PTH/PTHrp signaling disorder)
Alessandra Fradusco

GIOVEDÌ 28 MAGGIO

SALA PETRARCA

09.00-11.00

VISITA GUIDATA E-POSTER

(5 minuti di presentazione + 2 di discussione)

Postazione 1

Icilio Dodi, Santina Gaggiano

- BPC 8** Asfissia perinatale: ruolo della valutazione multiorgano nella gestione della sindrome post-asfittica
Sassano Vanessa
- BPC 9** Progetto patti digitali imola: un percorso condiviso tra istituzioni e territorio
Bonomelli Irene
- CR 2** “Al dolore agli arti inferiori si può rispondere per le rime: zoppia + atassia + areflessia = polineuropatia (anche se siamo in pediatria)”
Nesi Sara
- CR 3** Mycoplasma pneumoniae: il grande trasformista. Un singolare caso di MIRM.
Cafforio Alessia
- CR 4** Scorbuto nel terzo millennio: caso clinico di zoppia in bambino con disturbo dello spettro autistico
Savasta Emanuele
- CR 6** Utilità dell'ecografia bedside nella valutazione di una tumefazione dello scalpo persistente in età Pediatrica
Galli Laura
- CR 9** Un bolo di “vita”: acidosi lattica da deficit di Tiamina
Piscitelli Claudia
- RC 2** Leucopenia nei pazienti ricoverati per influenza: confronto tra soggetti con e senza miosite
Coltraro Enrico
- RC 3** Screening ecografico universale per la displasia evolutiva dell'anca: risultati real-life di un centro spoke
Ragusa Neftj
- RC 7** Timo ectopico intratiroideo: i trucchi del mestiere
Coccia Francesco
- CR 99** Ottimizzazione della terapia con selumetinib nella neurofibromatosi di tipo 1 pediatrica mediante monitoraggio terapeutico
Santangelo Andrea

GIOVEDÌ 28 MAGGIO

Postazione 2

Grazia Dinnela, Maria Rosaria Larocca

- BPC 12** Regione campania: confronto coperture vaccinali in occasione del secondo accessodopo implementazione della schedula pediatrica 3+1 del PCV20 rispetto alla 2+1 del PCV13.
Buono Pietro
- CR 11** Un unico caso di polmone a ferro di cavallo associato a sindrome della scimitarra sinistra in un neonato prematuro con cardiopatia congenita complessa
Spinelli Elia
- CR 27** Sintomi comuni, patologia rara: dalla tosse alla diagnosi di anomalia coronarica
Piccoli Marco
- CR 28** Il cuore rivelatore di un bambino silenzioso
Andreottola Chiara
- CR 35** Quando rene e occhio si incontrano: sindrome di TINU
Tagliente Maria
- RC 8** Adattamento sociale dei genitori italiani con figli con Sindrome di Down
Zaccaro Federica
- RC 9** L'effetto della profilassi universale con Nirsevimab sui ricoveri per RSV nei bambini: risultati di uno studio multicentrico condotto per due stagioni nel Nord Italia
Gianotto Nefer Roberta
- RC 10** Fragilità ossea nel paziente pediatrico ad alta complessità assistenziale nell'hospice pediatrico di padova: analisi multidimensionale e proposta di best practices gestionali
Zanatta Laura
- RC 12** Biomarcatori ormonali associati a stress, esposizione agli schermi e stile di vita nelle bambine con pubertà precoce centrale
Trinati Eugenio
- RC 13** Infiammazione sistemica ed estensione della fibrosi nelle miocarditi in età pediatrica
Ruzzarin Alessandro
- CR 279** Epatite autoimmune mascherata da epatopatia drepanocitica: l'importanza del sospetto diagnostico precoce nei pazienti pediatrici con anemia falciforme e ipertransaminasemia ingiustificata, case report
Rizzi Fiorella
- BPC 16** Analisi retrospettiva (2022-2025) e dati preliminari per fascia di età dei ricoveri per disturbi della nutrizione e dell'alimentazione (DNA) in un reparto di pediatria di secondo livello
Messina Irene
- RC 11** Memoria immunologica HBV-specifica in adolescenti e giovani adulti con infezione da HIV
Dell'Acqua Gaia

GIOVEDÌ 28 MAGGIO

Postazione 3

Eustachio Lapacciana, Renato Vitiello

- BPC 18** Progetto tele-care: telemedicine for childhood asthma remote evaluation
Montina Andrea
- CR 38** Glioma ottico-diencefalico nel lattante: lo scarso accrescimento come manifestazione d'esordio
Pistola Noemi
- CR 39** Monitoraggio di 6 pazienti con dmt1 in stadio precoce identificati tramite un percorso di screening rivolto a soggetti ad alto rischio
Florini Giorgia
- CR 48** Quando gli occhi danzano...c'è da preoccuparsi!
Iadicicco Angela
- CR 61** Un caso di anafilassi con procalcitonina aumentata: quando il biomarcatore diventa ingannevole
Mastrocola Simona
- CR 67** I disturbi conversivi in pediatria: una case series
Fontani Eleonora
- RC 14** Danno renale acuto nei bambini al primo accesso in pronto soccorso per crisi convulsive tonico-cloniche: uno studio retrospettivo
Tirelli Paola
- RC 15** Ottimizzazione della dimissione nei bambini con infezioni urinarie febbrili: fattori di rischio per recidiva nella pratica del pediatra ospedaliero
Tirelli Paola
- RC 17** Outsourcing dei servizi pediatrici ospedalieri (hpso): valutazione del turnover e impatto del d.l. 34/2023
Matarazzo Martina
- RC 18** Sindrome emolitico-uremica associata a stec: predittori di terapia sostitutiva renale e coinvolgimento neurologico dal registro italiano della SEU
Vidal Enrico
- RC 19** Denatalità e sostenibilità della rete pediatrica: analisi dei punti nascita e programmazione assistenziale
Matarazzo Martina

GIOVEDÌ 28 MAGGIO

Postazione 4

Giovanni Ciccarone, Eduardo Ponticiello

- BPC 20** Impatto della strategia di prevenzione delle forme gravi di infezione da Virus Respiratorio Sinciziale (VRS): immunizzazione materna in gravidanza con Abrysvo e immunizzazione neonatale con Nirsevimab
Arzilli Federica
- CR 71** Il pezzo mancante: l'evoluzione imprevedibile di un vomito
Acampora Emma
- CR 75** Ipertensione arteriosa e ipertrofia ventricolare sinistra in un bambino con ustione estesa: complicanza sistemica in un caso complesso
Resi Sara
- CR 76** Un caso di piomiosite dei muscoli adduttori associata ad artrite settica: sfide diagnostiche in età pediatrica
Farina Gerardo
- RC 20** BMI, screen time e qualità del sonno nel paziente pediatrico: analisi del ruolo dei ritmi circadiani nel paziente affetto da obesità
Conti Camilla
- RC 21** Alterazione dei parametri ematologici in bambini e adolescenti con obesità: espressione di infiammazione o di rischio cardiovascolare? risultati di uno studio retrospettivo monocentrico
Mascioli Sofia
- RC 23** Energy drink in adolescenza: cosa fanno e cosa fanno i nostri ragazzi
Bozzola Elena
- RC 24** Effetti a lungo termine del trattamento con neridronato su crescita e rischio di fratture nell'osteogenesi imperfetta in età pediatrica: studio retrospettivo multicentrico
Barbato Alessandro
- CR 74** Sindrome di Guillain-Barré complicata da PRES in bambina con sindrome nefrosica in trattamento con ciclosporina: case report
Casamassima Federica
- CR 218** Sospetta sindrome tossino-mediata dopo chirurgia orofaringea: l'importanza del riconoscimento clinico precoce
Pianese Gaia

GIOVEDÌ 28 MAGGIO

11.00-14.00

ECOGAMES

RAZIONALE

Dall'immagine alla decisione: i quiz ecografici pediatrici rappresentano uno strumento formativo interattivo finalizzato all'integrazione tra riconoscimento dei pattern ecografici, inquadramento clinico e processo decisionale. Attraverso la presentazione di casi clinici, la sessione intende favorire l'acquisizione di competenze pratiche utili alla gestione del paziente pediatrico nei diversi contesti assistenziali.

I quiz potranno essere visualizzati sul totem 2-3-4 nel giorno 28 e su tutti e 4 i totem nel giorno 29 Maggio 2026 dalle ore 11 alle ore 14. Verranno premiati i migliori 3 partecipanti, la discussione dei casi e quiz presentati verrà effettuata in modalità webinar nei giorni successivi al congresso.

14.00-18.00

VISITA GUIDATA E-POSTER

(5 minuti di presentazione + 2 di discussione)

Postazione 1

Sara Sollai, Antonio Campa

- | | |
|---------------|---|
| BPC 28 | Follow-up (fu) neonatale nei paesi a limitate risorse (LICs): sfide dell' ospedale universitario materno-infantile di emergency nella valle del panshir in afghanistan
Usuelli Michele |
| BPC 29 | Antimicrobial Stewardship in Pediatria: l'impatto della collaborazione multidisciplinare tra infettivologo e farmacista clinico nel monitoraggio delle terapie antibiotiche
Zacchello Marco |
| CR 79 | Sindrome da insulino-resistenza di tipo A: variabilità fenotipica tra due fratelli
Rapisarda Gianvito |
| CR 83 | Scorbuto in età pediatrica: sospettarlo per diagnosticarlo
Massai Isabella |
| CR 90 | Red flags nel lattante: zoppia e paralisi di bell come esordio atipico di LAL-B
Benelli Benedetta |
| CR 91 | Acne e dolore toracico: un binomio da non sottovalutare
Mangoni Bianca |
| CR 92 | Gianotti-Crosti o Monkeypox? Un esantema febbrile ingannevole al rientro da un viaggio
Dell'Acqua Gaia |
| CR 94 | Afibrinogenemia e sintomi sistemici: priorità diagnostiche oltre il nesso causale
D'Andrea Alessandro |
| CR 18 | Pericardite ricorrente e sindrome di sotos: casualità o associazione?
De Angelis Matteo |

GIOVEDÌ 28 MAGGIO

- RC 29** Dal burden alla prevenzione del VRS: l'immunoprofilassi può davvero cambiare la storia naturale di questa patologia? L'esperienza di un centro di III livello
La Sala Andrea
- RC 31** SIGN22 – Systemic Integrated siGNatures in 22q11.2 Deletion Syndrome - integrazione metabolica e immunologica per la stratificazione clinica nella sindrome da delezione 22q11.2
Cirillo Emilia
- RC 32** Immunizzazione anti-VRS con Nirsevimab: studio dei determinanti di adesione/ esitazione alla campagna vaccinale sul territorio campano e impatto sull'ospedalizzazione per bronchiolite
Acampora Emma
- RC 34** La mucosa duodenale dei bambini con Sindrome di Down mostra un aumento dell'infiammazione e della proliferazione
Rotondo Roberta
- RC 35** La transizione dall'assistenza pediatrica a quella adulta nei pazienti con trapianto renale: sono davvero tutti pronti al passaggio?
Sangermano Maria
- RC 36** Andamento ponderale e rischio di mortalità nei neonati di età gestazionale < 28 settimane
Viguzzi Serena
- CR 167** Oltre la linfadenite: un caso di bartonellosi disseminata con interessamento osseo, epatosplenico e cutaneo
Lasagna Julia
- RC 26** Stagionalità ed eziologia delle infezioni virali e batteriche nei lattanti febbrili ≤90 giorni in un pronto soccorso pediatrico di terzo livello
Lasagna Julia
- Postazione 2
Ignazio Cammisa, Andrea Cattarozzi
- BPC 33** Maltrattamento e abuso sui minori: l'esperienza del Servizio GAIA
Losi Stefania
- BPC 34** Screening del diabete tipo 1 in bambini e adolescenti familiari di primo e secondo grado di persone con DT1: un'esperienza monocentrica di buona pratica clinica
Piona Claudia
- CS 34** Quando le gastroenteriti si travestono da MICI: diagnosi differenziale tra infezioni intestinali e malattie infiammatorie croniche intestinali (MICI). Due casi clinici
Cavalli Elena

GIOVEDÌ 28 MAGGIO

- CR 95** Iperensione essenziale in età pediatrica e prematurità: il fenotipo risparmiatore
De Lucia Rebecca
- CR 98** Pensare la violenza come una condizione di malattia familiare: cosa cambia nella diagnosi? Un caso esemplare
Mannone Arianna
- CR 100** Quando la causa di disidratazione nel lattante è una patologia rara: occhio alla crescita!
Carlucci Giulia
- CR 102** Non sempre è Rotavirus
Provero Maria Cristina
- CR 103** A volte la meningite ritorna
De Santis Leonardina
- RC 37** Proteinuria nefrosica nella vasculite da IgA pediatrica: non sempre marker di severità
Inguscio Giulia
- RC 38** Pubertà precoce centrale: confronto tra triptorelina a rilascio prolungato mensile e trimestrale
Tramontana Federica
- RC 39** Gli inquinanti ambientali in ambiente urbano: fattore di rischio residuo emergente per la bronchiolite
Salvatori Alessandra
- RC 40** Ottimizzazione della sensibilità diagnostica delle emocolture pediatriche tramite protocollo di raccolta basato sul peso: risultati di uno studio retrospettivo monocentrico
Cardace Maria Grazia
- RC 41** Analisi della correlazione tra fattori perinatali e sviluppo di obesità e sensibilizzazione allergica in una coorte di pazienti pediatrici
Acampora Emma
- RC 42** Stewardship antibiotica nell'appendicite acuta pediatrica: confronto tra terapia con cefalosporina +/- metronidazolo e amoxicillina-clavulanato
Russo Chiara
- RC 43** Tabagismo, sigarette elettroniche e percezione del rischio in adolescenti di scuole superiori della provincia di napoli: un'indagine scolastica multicentrica
Russo Chiara
- RC 44** Efficacia e sicurezza dei farmaci anti-tnf nel trattamento della malattia epatica autoimmune: risultati di uno studio multicentrico, retrospettivo, real-world all'interno della rete ern rare-liver
Trevisan Francesca

GIOVEDÌ 28 MAGGIO

- BPC 17** Cannule periferiche lunghe inserite con guida ecografica versus cannule periferiche corte inserite con tecnica "blind": risultati real-life in un reparto di pediatria generale
Privato Roberto
- Postazione 3
Tarissi De Jacobis Isabella, Francesco Pullano
- BPC 39** NoEmesi: un consenso Delphi italiano sulla gestione domiciliare del vomito nei bambini con gastroenterite acuta
Brindicci Viviana Fara
- BPC 40** L'ecografia point-of-care nelle cure palliative pediatriche: uno sguardo al presente e al futuro
Giustozzi Gloria
- CR 106** Iposodiemia persistente in un lattante: meglio non fidarsi. un caso di ipoaldosteronismo
Montani Anna Giuseppina
- CR 107** DRESS ed ipogammaglobulinemia severa: una duplice tossicità da Carbamazepina
Di Gioia Rocco
- CR 109** Tra rarità e complessità: un nuovo caso di Rafiq Syndrome
Romaniello Luciana
- CR 113** Quando il vomito persistente non e' un disturbo alimentare: esordio atipico di neuromielite ottica
Triggiani Irene
- CR 114** Anche la Dermatomiosite fa la MAS!
Spezzotto Giovanna
- RC 45** L'esposizione prolungata ad analgo-sedazione con ketamina determina epatotossicità dose- e durata-dipendente in pazienti pediatriche critiche: studio di coorte con propensity score matching
Munaretto Eleonora
- RC 48** Iperplasia surrenalica congenita da deficit di 21-idrossilasi: prevalenza di obesità e sovrappeso in un'ampia coorte pediatrica italiana
Rotondo Francesca Romana
- RC 49** Valutazione della crescita e della funzione renale nel neonato in terapia intensiva neonatale: uno studio pilota
De Palma Ludovica
- RC 50** Terapie semintensive pediatriche in Italia: organizzazione, evidenze e implementazione di un modello integrato
Caridi Claudia

GIOVEDÌ 28 MAGGIO

- RC 51** Efficacia e sicurezza della terapia pre-emptive con Rituximab nei pazienti pediatrici nefrotrapiantati con infezione cronica da Epstein-Barr virus
Sangermano Maria
- RC 52** Associazione tra alterazioni cerebrali strutturali e profilo endocrino - vitaminico in pazienti pediatrici con anoressia nervosa: un'analisi multidimensionale
Irrera Mariangela
- RC 53** Eritrodermia nelle prime fasi della vita: spia di immunodisregolazione e difetto di barriera cutanea. Profilo clinico-genetico e proposta di uno score prognostico
Ferrandino Clara
- Postazione 4
Pierluigi Vuilleumier, Paola Cavicchioli
- BPC 44** "Cambiare lo sguardo degli adolescenti sul tumore: efficacia di un approccio multidisciplinare di prevenzione oncologica nelle scuole"
Ottini Giorgia
- BPC 46** "Anche" giusto o "anche" sbagliato: casi clinici ed ecografici
De Palma Ludovica
- CR 116** La vitamina B12, colpevole insospettabile: anemia macrocitica grave che maschera un'emergenza onco-ematologica
Fratangeli Nadia
- CR 124** Endometriosi come causa di dolore addominale ricorrente nell'adolescente: un articolato percorso diagnostico
Biseco Ilaria
- CR 129** Quale neuroirritabilità: le terapie ci guidano nella diagnosi
Dalla Porta Maria Francesca
- CR 138** Due rare endocrinopatie in fratelli: ipotesi di convergenza genetica nei pathway dello sviluppo
Lettieri Maria
- CR 152** Neoplasia neuroendocrina gastro-entero-pancreatica con esordio neurologico acuto in età pediatrica
Vignolini Virginia
- CR 154** L'ospite indesiderato: echinococcosi epatica pediatrica complicata da spillage intra-addominale
Venturini Elisabetta
- CR 163** Quando il fegato fa male alla spalla: presentazione atipica in ascesso epatico da streptococcus intermedius in età pediatrica
Venturini Elisabetta

GIOVEDÌ 28 MAGGIO

- RC 54** Disfunzione renale nei disturbi del comportamento alimentare: prevalenza, predittori e reversibilità in un'ampia coorte pediatrica
Privato Roberto
- RC 55** Obesità infantile e aumento della prescrizione di antibiotici per infezioni respiratorie
Benedettini Salvatore
- RC 57** Impatto delle infezioni respiratorie dopo l'avvento del nirsevimab. analisi epidemiologica e studio comparativo tra i ricoveri per infezioni basse vie aeree nelle stagioni 2024-25 e 2025-26
Limoni Giuseppe
- RC 58** CLAP, un progetto piemontese per il riconoscimento precoce dei disturbi primari del linguaggio nell'ambulatorio del Pediatra di Famiglia
Meli Federica
- RC 59** PALLIAKID: approccio globale e integrato alle cure palliative pediatriche
Beltrami Cristina
- RC 61** "Diagnostica fetale e trattamento post-natale del ventricolo sinistro borderline: determinanti di sviluppo anatomico e outcome"
Tolone Riccardo
- RC 62** "Quando l'ambiente altera il genoma: genotossicità ambientale e disordini del neurosviluppo"
Melis Daniela
- RC 63** Fenotipo d'esordio ed evoluzione della malattia epatica nel deficit di ALFA-1-Antitripsina: analisi longitudinale di una coorte pediatrica con genotipo PiZZ
Baraldi Bianca
- R 230** Iperglicinemia non chetotica: oltre la glicina. Possibili implicazioni del metabolismo dei folati
Iazzetta Maria Rosaria



**PROGRAMMA
SCIENTIFICO**

VENERDÌ 29 MAGGIO

SALA MANTEGNA

16.00-17.00 PREMIAZIONI
E CHIUSURA DEL CONGRESSO

VENERDÌ 29 MAGGIO

SALA MANTEGNA

09.00-11.00

BAMBINO DIGITALE

Moderano: **Giorgio Bracaglia, Emanuela Malorgio, Paolo Siani**

- 09.00** Utilizzo dei dispositivi digitali in età pediatrica: aderenza alle raccomandazioni...
Viola Trevisani
- 09.10** Crescere connessi: impatti dello sviluppo digitale sull'identità, l'apprendimento e le relazioni del bambino
Elena Bozzola
- 09.30** Dall'iperconnessione al benessere digitale: strategie educative per pediatri, famiglie e scuole
Simonetta Fain, Chiara Oretti
- 09.50** Salute digitale e infanzia: rischi emergenti, nuove dipendenze e cybersicurezza
Barbara Strappato
- 10.10** Il ruolo delle Piattaforme
Martina Colasante
- 10.30-11.00** DISCUSSIONE

11.00-12.45

LETTURE MAGISTRALI

Moderano: **Mario De Curtis, Vita Antonella Di Stefano, Claudio Fabris, Luigi Tommaso Corvaglia**

- 11.05** La sostenibilità del SSN
Giovanni Migliore
- 11.30** Stabilità dei risultati di salute nei nati pretermine: abbiamo raggiunto il massimo?
Massimo Agosti
- 11.55** Evoluzione normativa e responsabilità professionale: impatti sulla qualità delle cure e gestione del rischio clinico
Federico Gelli
- 12.20** Custodire la vita fragile: il ruolo dei pediatri
Renzo Pegoraro
- DISCUSSIONE

VENERDÌ 29 MAGGIO

SALA MANTEGNA

14.00-16.00

CURE PRIMARIE

Moderano: **Nicola Roberto Caputo, Claudio Cravidi, Luigi Greco, Michele Saviano**

- 14.00** Bilancio di salute digitale: survey tra i pediatri di famiglia della regione marche
Ilaria Acquaviva
- 14.10** Cure primarie pediatriche e riforma dell'organizzazione territoriale
Mattia Doria
- 14.30** Il pediatra di famiglia tra prossimità, prevenzione e cronicità
Michele Gangemi
- 14.50** Miopia, una storia in cambiamento; quale ruolo per il pediatra?
Roberto Caputo
- 15.10** Lettura ad alta voce e neurosviluppo
Stefania Manetti
- 15.30-16.00** DISCUSSIONE
- 16.00 - 17.00** PREMIAZIONI E CHIUSURA DEL CONGRESSO

VENERDÌ 29 MAGGIO

AGORA'

09.00-11.00

PEDIA GAMES - SFIDA TRA PEDIATRI GIOVANI E MENO GIOVANI

non accreditato E.C.M

Moderatori: **Claudia Bondone, Vita Antonella Di Stefano**

III SFIDA

3 match da 2 squadre n. 12 domande per match

Passano le prime 3 squadre

Finalissima: n. 3 squadre n. 15 domande

Vince la squadra con il punteggio maggiore

12.45 -13.30

TALK SIP: INFLUENZA, STRATEGIE, CONSAPEVOLEZZA

Moderatore: **Rocco Russo**

Relatori: **Rino Agostiniani, Teresa Mazzone**

12.45

Introduzione: perché vaccinare è importante

12.47

Com'è andata l'ultima stagione influenzale, come la vaccinazione ha migliorato gli outcome sui bambini e la gestione del lavoro del pediatra

12.52

Le azioni intraprese (e da intraprendere) per rendere efficiente una campagna vaccinale

- Il dialogo tra gli attori coinvolti e come ottimizzare la rete
- Come muoversi durante la campagna per ottimizzare il tempo dedicato alle vaccinazioni e raggiungere quanti più bambini possibile
- Il counseling al caregiver e la chiamata attiva
- Come gli strumenti digitali possono supportare organizzazione e chiamata attiva

13.25-13.30

Q&A

VENERDÌ 29 MAGGIO

14.00-15.00

LO STILE CAMBIA LA VITA

Conduce: **Rino Agostiniani**

- 14.00** Progetto giovani e stili di vita
Lorenza Onorati
- 14.20** Le tre regole d'oro per il benessere
Luigi Gallimberti
- 14.40** DISCUSSIONE

SALA GIOTTO GALLERIA

09.00-11.00

NUTRIZIONE

Moderano: **Giuseppe Banderali, Claudia Mandato, Erasmo Miele**

- 9.00** Non solo intestino: valutazione opportunistica della sarcopenia mediante risonanza magnetica enterografica nella colite ulcerosa pediatrica
Marco Graziani
- 09.10** L'allattamento al seno come determinante di salute a breve e lungo termine
Guglielmo Salvatori
- 09.30** Mille e non più mille
Angelo Pietrobelli
- 09.50** Diete vegane in età pediatrica e stato nutrizionale: quali evidenze
Elvira Verduci
- 10.10** I disturbi evitanti-restrittivi dell'infanzia. Un problema emergente
Antonella Diamanti
- 10.30-11.00** DISCUSSIONE

VENERDÌ 29 MAGGIO

SALA GIOTTO GALLERIA

13.00-14.00

Simposio non accreditato E.C.M. **

Lunch Symposium

NASCERE E CRESCERE PROTETTI: PROSPETTIVE DI PREVENZIONE DALLE PRIME FASI DELLA VITA ALL'ADOLESCENZA

Modera: **Carlo Giaquinto**

- 13.00** RSV: il ruolo strategico della vaccinazione materna per una protezione fin dal primo respiro
Susanna Esposito
- 13.15** Malattia pneumococcica nel bambino: ampliare la protezione per rispondere ai bisogni attuali
Gianvincenzo Zuccotti
- 13.30** Malattia meningococcica: dalla gravità clinica alle strategie vaccinali per una protezione efficace dell'adolescente
Rocco Russo
- 13.45-14.00** DISCUSSIONE

14.00-15.00

ANTIMICROBIAL STEWARDSHIP IN PEDIATRIA

Moderano: **Vania Giacomet, Laura Lancella, Andrea Lo Vecchio**

- 14.00** Antimicrobial Stewardship in Pediatria: principi, evidenze e impatto clinico
Daniele Donà
- 14.20** Riduzione dell'uso inappropriato di antibiotici nelle infezioni delle alte vie respiratorie
Luisa Galli
- 14.40-15.00** DISCUSSIONE

15.00-16.00

LE URGENZE DA CONOSCERE ... E RICONOSCERE

Moderano: **Riccardo Lubrano, Anna Maria Musolino, Vincenzo Tipo**

- 15.00** Il bambino critico in PS: approccio sistematico alle urgenze
Claudia Bondone
- 15.20** Disturbi neurologici acuti in PS Pediatrico
Raffaele Falsaperla
- 15.40-16.00** DISCUSSIONE

VENERDÌ 29 MAGGIO

SALA GIOTTO BALCONATA

09.00-11.00

GESTIONE DEL DOLORE SUL TERRITORIO E IN OSPEDALE

Moderano: **Mara Cananzi, Virginia Carlini, Giuseppe Di Mauro**

- 9.00** Survey sull'uso degli antidolorifici nella cefalea in età pediatrica: il supporto digitale come possibile screening
Giovanni Prezioso
- 09.10** Dolore in età neonatale e pediatrica: epidemiologia, fisiopatologia e percezione clinica
Paola Lago
- 09.30** Approcci multimodali al dolore acuto e cronico nel bambino: linee guida, strumenti valutativi e buone pratiche
Elena Chiappini
- 09.50** Dolore addominale di tipo funzionale
Elena Scarpato
- 10.10** Dottore, il bambino ha sempre mal di testa
Antonino Gulino
- 10.30-11.00** DISCUSSIONE

14.00-15.00

PREVENZIONE CARDIOVASCOLARE NEL BAMBINO, NELL'ADOLESCENTE E NEL GIOVANE ADULTO

Moderano: **Renata Auricchio, Gianni Bona, Daniela Melis**

- 14.00** La pressione arteriosa elevata è un fattore di rischio cardiovascolare anche nel bambino e nell'adolescente?
Simonetta Genovesi
- 14.15** Quando iniziare la prevenzione cardiovascolare?
Marco Giussani
- 14.30** Quali protagonisti per una efficace prevenzione cardiovascolare precoce
Manuela Casula
- 14.45-15.00** DISCUSSIONE

VENERDÌ 29 MAGGIO

SALA GIOTTO BALCONATA

15.00-16.00

OBESITÀ COME MALATTIA CRONICA

Moderano: **Giuseppe Saggese, Rita Tanas**

15.00 Obesità come malattia cronica; riconoscerla per una corretta presa in carico
Claudio Maffei

15.20 La gestione della transizione
Melania Manco

15.40-16.00 DISCUSSIONE

SALA ANTENORE

09.00-11.00

LE ATTIVITÀ DELLE COMMISSIONI SIP

09.00 Ricerca
Susanna Esposito

09.30 Cure Primarie
Vincenzo Bembo

10.00 Assistenza Ospedaliera
Sergio Manieri

10.30-11.00 DISCUSSIONE

14-00-15.00

TAVOLA ROTONDA - COMUNICARE IN PEDIATRIA: OPPORTUNITÀ E INSIDIE

Conducono: **Cinthia Caruso, Nicola Zamperini**

Argomentano: **Angelica Dessì, Maura Macciò, Francesco Marino, Carla Tomasini**

VENERDÌ 29 MAGGIO

SALA CARRARESI

SESSIONE CASI CLINICI

09.00-10.00

CURE PRIMARIE/PREVENZIONE

Conducono: **Giovanni Cavagni, Maria Teresa Fonte, Giuseppe Marchese, Luana Nosetti**

Quando il miele non è il colpevole: due recenti casi di botulismo infantile
Federica Iannone

Vulnerabilità Adolescenziale e Roulette Digitale: Case-Cluster di Overdose da Paracetamolo indotta da Social Media Challenge

Lucia Lucchini

L'effetto coadiuvante di NeoPolicaptil Gel Retard® nel trattamento dell'obesità infantile: case-report di obesità grave con utilizzo off label

Giulio Ippolito

3 casi di scorbutto in età pediatrica: l'esperienza di un singolo centro

Silvia Fasoli

Sindrome di Rapunzel in età pediatrica: presentazione di un caso e revisione dell'approccio diagnostico

Camilla Berti

"Drug reaction with Eosinophilia and Systemic Symptoms - DRESS" in lattante esposta ad amoxicillina

Marco Terranova

10.00-11.00

PEDIATRIA D'URGENZA

Conducono: **Nicola Cassata, Enrico Felici, Filippo Maria Salvini**

Gli infiniti volti dell'esposizione a sostanze stupefacenti

Arianna Mannone

POTT'S PUFFY TUMOR: chi era costui...??

Descrizione di 2 casi clinici

Daniela Trotta

Un restringimento che dà al cervello: un caso di mid-aortic syndrome

Mariangela Irrera

Oltre l'apparenza: le trappole diagnostiche nella trombosi venosa cerebrale

Arianna Toscano

Miocardite acuta da parvovirus b19 in età pediatrica con presentazioni...

Francesca Forcucci

Quando l'asma è solo l'inizio: esordio di EGPA in adolescenza

Chiara Lovati

VENERDÌ 29 MAGGIO

14.00-15.00

EMATO-ONCOLOGIA/IMMUNOLOGIA

Conducono: **Valerio Cecinati, Francesca Rossi, Marco Zecca**

Citopenie e immunodisregolazione: cosa ci insegna il midollo osseo?

Clara Ferradino

Utilizzo di Eptacog-beta (Cevenfacta) in paziente pediatrico con emofilia

Luisa Laterza

Sindrome di Dias Logan: dove l'eritropoiesi incontra lo sviluppo del cervello

Carola Pia Di Cataldo

Infusione sottocutanea continua tramite microinfusore di insulina come strategia terapeutica a lungo termine in una lattante con deficit congenito di proteina C

Angelo Gentile

La Pelle Racconta, L'invisibile Inganna: Una Cellulite Cronica Da Helicobacter Bilis In Agammaglobulinemia

Walter Maria Sarli

Gammopatia Monoclonale In Adolescente: Condizione Preneoplastica O Epifenomeno Immuno-correlato?

Amalia Sepe

15.00-16.00

NEFROLOGIA/UROLOGIA

Conducono: **Mario Giordano, Davide Meneghesso, Carmine Pecoraro**

Epatopatia cronica secondaria a sindrome uremico-emolitica in età pediatrica: case series

Laura Pisani

Oltre il rene: un caso di seu con una rara complicanza cardiaca

Giacoma Maria Pisciotta

Microangiopatia trombotica: disregolazione autoimmune, eterogeneità fenotipica e diagnosi integrata

Virginia Brizzi

Urinoma periuretrale in un bimbo di 4 Anni: una sfida diagnostica e terapeutica

Filippo Tripodi

VENERDÌ 29 MAGGIO

SALA PETRARCA

09.00-11.00

VISITA GUIDATA E-POSTER

(5 minuti di presentazione + 2 di discussione)

Postazione 1

Franca Rusconi, Giorgio Zavarise

- BPC 4** Endoscopia digestiva pediatrica in collaborazione con l'endoscopia dell'adulto: proposta di un modello organizzativo sicuro e replicabile
Pistola Noemi
- BPC 5** Sicurezza e utilizzo clinico della dexmedetomidina in una unità di cura intermedia pediatrica
Di Filippo Michela
- CR 155** Ascesso di brodie nell'estremo prematuro: un raro caso trattato con approccio conservativo
Mariano Daiana
- CR 156** Miosite acuta post-infettiva o esordio di miopatia metabolica?
Un caso clinico pediatrico
Ianni Ficorilli Elena
- CR 158** Un'associazione rara ma non troppo
Ferlisi Annalisa
- CR 193** Pericardite acuta come manifestazione d'esordio di malattia di Crohn in età adolescenziale: un caso clinico atipico
Tripodi Filippo
- CR 194** Un'ipofonesi atipica: un caso di ipofonesi persistente da micobatteriosi atipica
Baccin Erica
- CR 195** HNF1b-related disorders: una malattia spesso sottodiagnosticata
Di Cataldo Carola Pia
- CR 203** Dalla clinica all'imaging: il ruolo dell'ecografia delle suture nel sospetto di craniostenosi
Di Pisa Alessandra
- CR 206** Malattia di Still: due presentazioni cliniche diverse per la medesima condizione
Bergo Eleonora
- CR 209** Ipercalcemia rebound: la sfida nel monitoraggio seriato nel paziente pediatrico
Un case report.
Partigiani Nicola
- RC 64** La finestra puberale nella Sindrome di Klinefelter: tra danno testicolare precoce e necessità di prevenzione metabolica. Studio longitudinale monocentrico
Trinati Eugenio

VENERDÌ 29 MAGGIO

- RC 66** Modificazione degli accessi per bronchiolite in pronto soccorso pediatrico in seguito all'introduzione della profilassi con nirsevimab: studio di coorte monocentrico
Bondone Claudia
- RC 69** Nuovi indici di insulino-resistenza in età pediatrica: l'esperienza del servizio di endocrinologia pediatrica dell'ASL Salerno
Guercio Nuzio Salvatore
- RC 70** VUS e Neurosviluppo: quando il fenotipo clinico trasforma l'incertezza in diagnosi
Giordano Annalaura
- RC 71** La nuova applicazione di infezione respiratoria acuta (ARI) nel sistema di sorveglianza epidemiologica respivirnet e sue implicazioni cliniche
Russo Sara
- CR 193** Pericardite acuta come manifestazione d'esordio di malattia di Crohn in età adolescenziale: un caso clinico atipico
Gambardella Vincenzo
- Postazione 2
Rocco Marzolla, Laura Reali
- BPC 7** Impatto sistemico della DKA grave all'esordio di DM1: quando la crisi metabolica domina il quadro clinico
Catalpi Caterina
- BPC 8** Bronchiolite a due anni dall'introduzione della immunoprofilassi: outcome a Villafranca (VR)
Menna Giuseppe
- CR 164** La leishmania "salva" dallo spettro della leucemia ... anche a Lecco
Calafiore Lucia
- CR 165** Amiotrofia distale monolaterale in adolescente: una diagnosi "in movimento"
Iannaccone Diletta
- RC 25** Efficacia real-world dell'immunizzazione universale con nirsevimab sull'incidenza della bronchiolite: un'analisi di sorveglianza regionale su rete Hub and Spoke in Liguria
Strati Marina Francesca
- CR 171** Porpora di Schönlein-Henoch severa corticodipendente con coinvolgimento renale evolutivo associata ad infezione da Escherichia Coli produttore di tossina Shiga (STEC)
Ruta Arianna
- CR 211** Malattia di Kawasaki node-first in età insolita: una sfida diagnostica
Rinaldi Beatrice

VENERDÌ 29 MAGGIO

- CR 214** Emangioma congenito a rapida involuzione (RICH) del ginocchio complicato da sanguinamento e sovraccarico cardiaco: case report
Turchetti Francesca
- CR 216** Linfoistiocitosi emofagocitica familiare di tipo 2 a esordio neonatale: case report
Virgilio Martina
- CR 228** Quando l'autoimmunità parte dall'intestino: un'epatite da inquadrare...
Siniscalchi Laura
- CR 229** Calo ponderale e vomito persistente: un circolo vizioso tra sindrome del compasso aorto-mesenterico e disturbo della nutrizione
Venturelli Sophie
- RC 72** Cefalea post- traumatica nella popolazione pediatrica: studio retrospettivo osservazionale
Beneduce Alessandro
- RC 75** Incidenza del diabete tipo 1 in Sardegna nel periodo post-pandemico COVID-19: conferma del primato mondiale
Ripoli Carlo
- RC 77** Impatto dell'empiema pleurico nelle polmoniti necrotizzanti su severità e outcome: studio retrospettivo monocentrico
Laudisa Marco
- RC 78** Impatto delle comorbidità neuropsichiatriche sul decorso clinico delle malattie infiammatorie croniche intestinali pediatriche
Colucci Antonio
- RC 79** Impatto dell'indice di massa corporea sul fenotipo clinico e sul decorso della malattia nell'esofagite eosinofila pediatrica: uno studio osservazionale retrospettivo multicentrico
Colucci Antonio

VENERDÌ 29 MAGGIO

Postazione 3

Vita Cupertino, Piero Valentini

- BPC 11** Progetto pilota di screening regionale integrato (antenatale e neonatale) per le emoglobinopatie in Campania (EmoCamp e Vanviscreen)
Capellupo Maria Chiara
- BPC 14** L'importanza di valutare e gestire adeguatamente il dolore in età pediatrica
Acampora Emma
- CR 173** Botulismo infantile da spore ambientali: il ruolo dell'esposizione occupazionale indiretta
Di Gennaro Federica
- CR 176** Esposizione a sostanze d'abuso in età pediatrica: l'importanza del sospetto clinico nella diagnosi precoce
Miglio Eleonora
- CR 177** Sindrome iperinflammatoria multisistemica associata a infezione da Adenovirus: descrizione di un caso pediatrico MIS-C like
Giarda Flaminia
- CR 234** Colestasi persistente da epatite A: quando lo steroide fa la differenza
Guariro Alberto
- CR 235** Ureterocele prenatale e urosepsi nel lattante: il ruolo della classificazione UTD
Sbilordo Serena
- CR 236** Obesità severa ad esordio precoce ed iperfagia associate ad eterozigosi del gene POMC: implicazioni cliniche e terapeutiche
Murone Pierdomenico
- CR 238** Quando l'ecografia confonde: presentazione di due casi clinici
Aramnejad Sara
- CR 242** Ustekinumab come strategia efficace nella psoriasi paradossa da anti-TNFα in malattia di Crohn
Papallo Martina
- RC 82** Tumori connatali: 17 anni di esperienza monocentrica
Illiano Sara
- RC 87** Persistenza del dotto arterioso e tolleranza alimentare: studio retrospettivo di una coorte di neonati pretermine
Santucci Luca

VENERDÌ 29 MAGGIO

RC 122

Effetti respiratori e sistemici dell'idrocortisone nei neonati pretermine < 32 SG dipendenti dalla ventilazione invasiva

Acquaviva Ilaria

Postazione 4

Rossella Galiano, Antonio Gatto

BPC 15

Vaccinazioni in età pediatrica nelle malattie genetiche: focus su sicurezza e aderenza al calendario vaccinale

Giordano Annalaura

BPC 25

La lettura in ospedale come strumento di umanizzazione delle cure: l'esperienza del presidio ospedaliero di Sarno - ASL Salerno

Guercio Nuzio Salvatore

CR 180

Tosse: un sintomo tanto frequente quanto insidioso – case report

Ballabio Claudia

CR 184

MOGAD in età pediatrica: diagnosi differenziale tra infezione e demielinizzazione - case report

Disabato Michela

CR 185

Ematoma tiroideo post-traumatico in età pediatrica: un caso di gestione conservativa con risoluzione completa

Bruzzone Anna

CR 190

Dallo scorbuto alla carenza subclinica: l'importanza dello screening della vitamina C nei pazienti pediatrici con malattia renale cronica

Ferasin Veronica

CR 246

“Quando il diabete non vede bene: diagnosi di una rara forma monogenica”

Di Battista Chiara

CR 257

Malattia di Kawasaki refrattaria con aneurismi coronarici: approccio terapeutico combinato con farmaci biologici

Russo Chiara

CR 255

Ipoplasia apicale isolata del ventricolo sinistro, dalla disfunzione neonatale transitoria allo stress emodinamico materno: un case series e revisione di letteratura

La Rosa Anna

CR 275

Manifestazioni vascolari nella SMA: oltre il motoneurone

Tozzo Alessandra

CR 285

Epilessia farmacoresistente con esordio focale in sindrome di Dentici-Novelli (ZNF526): descrizione di un caso

De Martino Luigi

CR 300

“Wandering spleen”: causa rara, ma da non dimenticare nella diagnosi differenziale dell'occlusione intestinale

Guida Fabiana Rita

VENERDÌ 29 MAGGIO

- RC 88** Parametri metabolici ed ecocardiografici nei bambini con obesità moderata e severa: studio monocentrico
Pascale Biagio
- RC 90** Timing di diagnosi di ipercolesterolemia familiare eterozigote e dell'età di inizio della terapia ipolipemizzante in età evolutiva: esperienza ventennale di un centro specialistico pediatrico
Villanova Marialucia
- RC 91** Substrato genetico della neutropenia non remittente in Pediatria e della Neutropenia Idiopatica Cronica (CIN) nell'adulto
Lemmi Damiano
- RC 92** La Toxocariasi nei bambini adottati a livello internazionale: sieroprevalenza, strategie diagnostiche e terapeutiche
Monti Nicolò
- RC 94** Deficit di crescita nei bambini adottati a livello internazionale: prevalenza e determinanti in uno studio di coorte su ampia casistica
Monti Nicolò

VENERDÌ 29 MAGGIO

11.00-14.00

ECOGAMES

RAZIONALE

Dall'immagine alla decisione: i quiz ecografici pediatrici rappresentano uno strumento formativo interattivo finalizzato all'integrazione tra riconoscimento dei pattern ecografici, inquadramento clinico e processo decisionale. Attraverso la presentazione di casi clinici, la sessione intende favorire l'acquisizione di competenze pratiche utili alla gestione del paziente pediatrico nei diversi contesti assistenziali.

I quiz potranno essere visualizzati su 4 totem nei giorni 28 e 29 Maggio 2026 dalle ore 11 alle ore 14. Verranno premiati i migliori 3 partecipanti, la discussione dei casi e quiz presentati verrà effettuata in modalità webinar nei giorni successivi al congresso.

14.00 - 16.00

VISITA GUIDATA E-POSTER

(5 minuti di presentazione + 2 di discussione)

Postazione 1

Elena Chiappini, Stefania Losi

- | | |
|---------------|--|
| BPC 26 | Gestione dell'epatite a in età pediatrica in un contesto spoke: implementazione di un protocollo operativo
Guercio Nuzio Salvatore |
| BPC 27 | Dalla soluzione fisiologica al ringer lattato: un'analisi comparativa retrospettiva-prospettica sull'impatto delle nuove strategie terapeutiche nella chetoacidosi diabetica pediatrica
Cadario Emanuela |
| RC 95 | Fenotipi clinici e stratificazione precoce del rischio nella miocardite acuta pediatrica: esperienza monocentrica nel contesto post-pandemico
Pasquinucci Mattia |
| RC 98 | Ruolo del Timing del Bolo nel Controllo Glicemico Post-prandiale in un Gruppo di Bambini e Adolescenti con Diabete Tipo 1 in Trattamento con Microinfusore a Rilascio Automatico di Insulina
Pedranzini Quincy |
| RC 99 | Gestione clinica e utilizzo di antibiotici nei bambini ricoverati per influenza: dati real-life da un centro di terzo livello
Mela Federica |
| RC 102 | L'apprendimento tra pari tramite simulazione per migliorare la gestione delle emergenze pediatriche tra gli specializzandi: un modello formativo sostenibile
Tabuso Alessio |
| RC 103 | Gestione nutrizionale personalizzata nella paralisi cerebrale infantile: impatto clinico in uno studio longitudinale presso l'Ospedale dei Bambini Vittore Buzzi
Vizzuso Sara |

VENERDÌ 29 MAGGIO

Postazione 2

Jennifer Chiarolanza, Stefania Russo

- BPC 30** Revisione sistematica retrospettiva di una coorte di pazienti ricoverati in obi presso l'IRCCS Giannina Gaslini
Migliavacca Francesca
- BPC 35** Il Pediatra di Famiglia nelle Cure Palliative Pediatriche: ruolo nell'individuazione precoce dei bambini eleggibili, riconoscimento dei bisogni e integrazione nella rete di cura
Paniccia Patrizia
- RC 104** Caratterizzazione delle infezioni da virus respiratorio sinciziale (VRS) in era post-nirsevimab: analisi preliminari da uno studio multicentrico
Poeta Marco
- RC 105** Impatto dell'esposizione precoce ad interferenti endocrini chimici (edc) sulla densità minerale ossea (BMD) valutata tramite radiofrequency echographic multi spectrometry (REMS) nei primi 12 mesi di V
Donini Valentina
- RC 106** General Movement Assessment nei neonati late preterm: differenze precoci e traiettorie di sviluppo
Cadossi Nicole
- RC 107** Caratteristiche cliniche, gestione ed esiti della tachicardia sopraventricolare nei neonati: un'esperienza multicentrica di 10 anni
Cotta Ramusino Francesca
- RC 109** "Varianti in cerca di significato: l'impatto clinico delle vus in casi di obesità pediatrica"
Melis Daniela
- RC 111** Relazione tra disturbi dell'umore materno post-partum e sviluppo psicomotorio del bambino: analisi comparativa in epoca pre e post-pandemica
Capocasale Arianna
- CR 231** Cefalea persistente come campanello d'allarme di vasculopatia intracranica: un caso pediatrico di MOYAMOYA-LIKE
D'Agostino Federica

VENERDÌ 29 MAGGIO

Postazione 3

Valerio Cecinati, Alessandra Foglianese

- BPC 37** PMA e rischio neonatale di scarsa crescita: i dati del follow-up
Marvaso Stefania
- BPC 38** Medicina dei viaggi in età pediatrica: il pediatra di libera scelta come sentinella del bambino viaggiatore
Pluchinotta Francesca Romana
- BPC 43** Percorso clinico-assistenziale del Diabete Mellito di Tipo 1 (DMT1) in stadio pre-clinico (stadio 2) in età pediatrica: dall'identificazione al trattamento con teplizumab
Zottoli Silvio
- RC 112** Predittori clinici ed ecografici di risoluzione nell'invaginazione ileo-ileale pediatrica: uno studio retrospettivo monocentrico
Federici Tatiana
- RC 113** Integrare precocemente il sospetto di febbre fittizia nella FUO pediatrica: evidenze da uno studio caso-controllo
Poeta Marco
- RC 115** Eterogeneità eziopatogenetica e variabilità clinica in epoca neonatale dei difetti interventricolari isolati o associati ad altre malformazioni
Mannino Piera
- RC 116** Identificazione di un valore soglia dell'indice single point insulin sensitivity estimator (SPISE) in una coorte di bambini e adolescenti con obesità
Luppino Giovanni
- RC 117** L'indice SPISE (single point insulin sensitivity estimator) come predittore di disglicemia in pazienti con obesità
Luppino Giovanni
- RC 118** The role of Point Of Care Lung Ultrasound (POCLUS) in defining the diagnostic-therapeutic pathway of complicated community acquired pneumonia (CCAP): a retrospective study in a tertiary care center
Greco Giuseppe
- RC 119** Raccomandazioni terapeutiche generate da large language models in emergenza pediatrica: studio osservazionale comparativo in silico
Del Monte Francesco

VENERDÌ 29 MAGGIO

Postazione 4

Massimo Scacciati, Graziamaria Ubertini

- BPC 45** "Dottore, il mio bambino si strozza!": disfagia, ARFID o Pediatric Feeding Disorder?
Mazzoni Elisa
- BPC 47** Validità dell'UTD Classification System nella diagnosi pre- e/o postnatale delle dilatazioni del tratto urinario: la nostra casistica
Tilotta Tommaso Maria
- RC 120** Validazione del calcolo dello z-score dei dati antropometrici tramite le curve di crescita del CDC in REDCAP
Giordano Maurizio
- RC 124** La combinazione dei ceppi di L. Reuteri DSM 17938 + ATCC PTA 6475 riduce il rischio di infezioni nei bambini in terapia con inibitori di pompa protonica
Adduce Domenico
- RC 125** Microplastiche: un'esposizione invisibile con possibili effetti sul respiro nel sonno
Berti Camilla
- RC 126** Correlazioni tra obesità e funzionalità cardiaca: come può aiutarci il Global Longitudinal Strain
Piacitelli Chiara
- RC 127** Emofilia e attività fisica: indagine sullo stato attuale dell'accesso allo sport nella popolazione italiana
Laterza Luisa
- RC 128** Ascessi cerebrali acquisiti in comunità in età pediatrica: esperienza di 16 anni in un singolo centro di terzo livello
Laura Corsi

*con il contributo di Sanofi

** con il contributo di Pfizer

*** con il contributo di Angelini Pharma

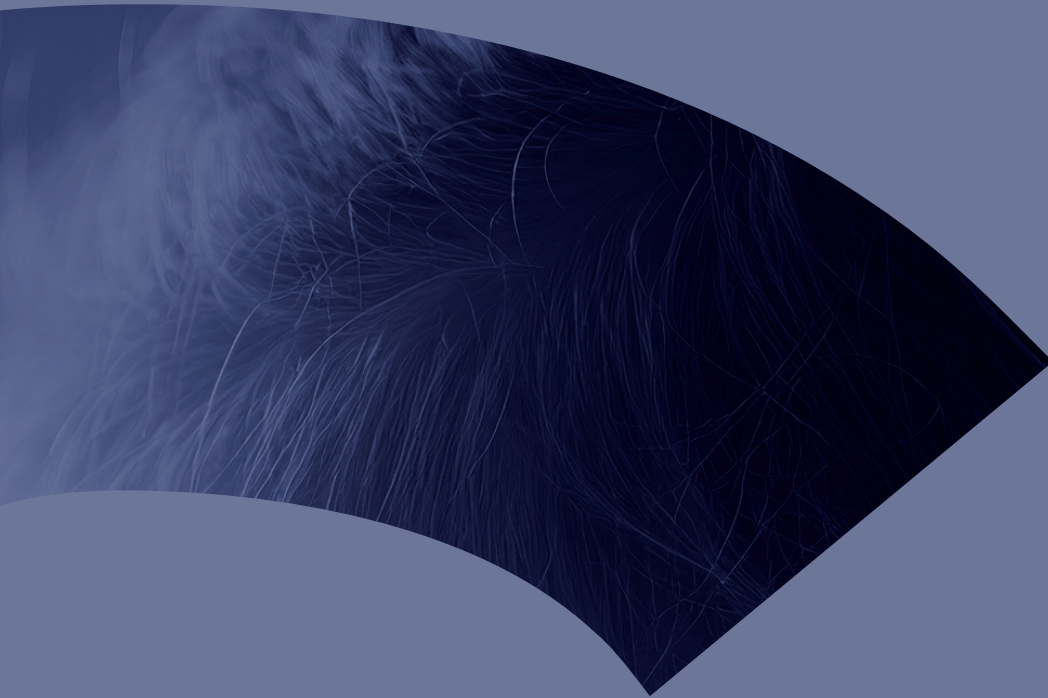

**ELENCO
FACULTY**

ELENCO FACULTY

A

AGOSTI MASSIMO	VARESE
AGOSTINIANI RINO	PISTOIA
ALESSI MIRIAM	PALERMO
ALESSIO MARIOLINA	NAPOLI
AMENDOLA ANTONELLA	PISA
AMIGONI ANGELA	PADOVA
ARBO ANNA	TRIESTE
AURICCHIO RENATA	NAPOLI
AZZARI CHIARA	FIRENZE

B

BADOLATO RAFFAELE	BRESCIA
BALDASSARRE MARIA ELISABETTA	BARI
BANDERALI GIUSEPPE	MILANO
BARALDI EUGENIO	PADOVA
BARBAGALLO MASSIMO	CATANIA
BARBI EGIDIO	TRIESTE
BARTULI ANDREA	ROMA
BEMBO VINCENZO	FORMIA
BENINI FRANCA	PADOVA
BERNARDI STEFANIA	ROMA
BERNARDINI ROBERTO	EMPOLI
BERNARDO MARIA ESTER	MILANO
BERNARDO LUCA	MILANO
BERTELLONI SILVANO	PISA
BIFFI ALESSANDRA	PADOVA
BIGNAMINI ELISABETTA MARIA CAMILLA	TORINO
BONA GIANNI	NOVARA
BONDONE CLAUDIA	TORINO
BOZZOLA ELENA	ROMA

ELENCO FACULTY

BRACAGLIA GIORGIO	VITERBO
BRESSAN SILVIA	PADOVA
BUONO PIETRO	BARANO D'ISCHIA

C

CAMMISA IGNAZIO	ROMA
CAMPA ANTONIO	NAPOLI
CAMPANOZZI ANGELO	FOGGIA
CANANZI MARA	PADOVA
CAPUTO ROBERTO	FIRENZE
CAPUTO NICOLA ROBERTO	BRESCIA
CARDINALE FABIO	BARI
CARLINI VIRGINIA	VICENZA
CARRARO DANTE	PADOVA
CARUSO CINTHIA	ROMA
CASSATA NICOLA	PALERMO
CASULA MANUELA	LECCO
CASTELLI GATTINARA GUIDO	ROMA
CATTAROZZI ANDREA	PADOVA
CAVAGNI GIOVANNI	PARMA
CAVATAIO FRANCESCA	PALERMO
CAVICCHIOLI PAOLA	MESTRE
CECINATI VALERIO	BARI
CELI FEDERICA	TERNI
CENTENARI CHIARA	PISA
CHERUBINI VALENTINO	ANCONA
CHIAPPINI ELENA	FIRENZE
CHIAROLANZA JENNIFER	MODENA
CICCARONE GIOVANNI	BARI
CIPOLLA DOMENICO	PALERMO
COLASANTE MARTINA	ROMA
COLASIO ANDREA	PADOVA
COLOMBA CLAUDIA	PALERMO

ELENCO FACULTY

CONSOLARO ALESSANDRO	GENOVA
CORICA DOMENICO	MESSINA
CORRADO CIRO	PALERMO
CORRERA ANTONIO	NAPOLI
CORSELLO GIOVANNI	PALERMO
CORSELLO ANTONIO	PALERMO
CORTIS ELISABETTA	ROMA
CORVAGLIA LUIGI TOMMASO	BOLOGNA
CRAVIDI CLAUDIO	STRADELLA
CRISTALDI SEBASTIAN	ROMA
CUPERTINO VITA	COSENZA
CUTRERA RENATO	ROMA

D

D'ANDREA MARISA	L'AQUILA
DA DALT LIVIANA	PADOVA
DALL'OSSO TIZIANO	BOLOGNA
DALLA ZUANNA GIANPIERO	PADOVA
D'ANNA CAROLINA	NAPOLI
DE BENEDETTI FABRIZIO	ROMA
DE CURTIS MARIO	ROMA
DE JACOBIS TARISSI ISABELLA	ROMA
DE LUCA GIAMPAOLO	COSENZA
DESSÌ ANGELICA	CAGLIARI
DI MAURO GIUSEPPE	CASERTA
DI STEFANO VITA ANTONELLA	CATANIA
DIAMANTI ANTONELLA	ROMA
DINNELLA GRAZIA	TRENTO
DODI ICILIO	PARMA
DONÀ DANIELE	PADOVA
DORIA MATTIA	VENEZIA

ELENCO FACULTY

E

ESPOSITO SUSANNA	PARMA
------------------	-------

F

FABBRIZI ENRICA	CIVITANOVA MARCHE
-----------------	-------------------

FABRIS CLAUDIO	TORINO
----------------	--------

FAIN SIMONETTA	GORIZIA
----------------	---------

FALSAPERLA RAFFAELE	FERRARA
---------------------	---------

FAZZI ELISA MARIA	BRESCIA
-------------------	---------

FELICI ENRICO	ALESSANDRIA
---------------	-------------

FERRARA PIETRO	ROMA
----------------	------

FOGLIANESE ALESSANDRA	BARI
-----------------------	------

FONTE MARIA TERESA	ROMA
--------------------	------

FRANCESCHETTI DIEGO	ADRIA
---------------------	-------

G

GAGGIANO SANTINA	FIRENZE
------------------	---------

GALIANO ROSSELLA	CATANZARO
------------------	-----------

GALLI LUISA	FIRENZE
-------------	---------

GALLIMBERTI LUIGI	PADOVA
-------------------	--------

GANGEMI MICHELE	PADOVA
-----------------	--------

GATTO ANTONIO	ROMA
---------------	------

GATTORNO MARCO	GENOVA
----------------	--------

GELLI FEDERICO	FIRENZE
----------------	---------

GENOVESI SIMONETTA	MILANO
--------------------	--------

GIACOMET VANIA	MILANO
----------------	--------

GIANNOTTA FEDERICA	MILANO
--------------------	--------

GIAQUINTO CARLO	PADOVA
-----------------	--------

GIORDANO MARIO	ROMA
----------------	------

GIUFFRÈ MARIO	PALERMO
---------------	---------

GIUSSANI MARCO	MILANO
----------------	--------

GORI LAURA	PISA
------------	------

ELENCO FACULTY

GRAZIANO ALESSANDRO	PADOVA
GRECO LUIGI	BERGAMO
GREGORI DARIO	PADOVA
GREGORIO MARIA GIUSEPPINA	CAGLIARI
GRIMALDI VALENTINA	ROMA
GROSSO SALVATORE	SIENA
GUARINO ALFREDO	NAPOLI
GULINO ANTONINO	CATANIA

H

HONG LI	SHANGAI
---------	---------

I

INDINNIMEO LUCIANA	ROMA
INZAGHI ELENA	ROMA
IUGHETTI LORENZO	MODENA

K

KULLMANN ALESSANDRA GAIA	MONZA
--------------------------	-------

L

LA GRUTTA STEFANIA	PALERMO
LAFORGIA NICOLA	BARI
LAGO PAOLA	TREVISO
LANCELLA LAURA	ROMA
LAPACCIANA EUSTACHIO	MATERA
LAROCCA MARIA ROSARIA	NAPOLI
LAZZARESCHI ILARIA	ROMA

ELENCO FACULTY

LEONARDI SALVATORE	CATANIA
LO VECCHIO ANDREA	NAPOLI
LI BERGOLIS YLENIA	TORINO
LOCATELLI FRANCO	ROMA
LOMBARDI ENRICO	FIRENZE
LOSI STEFANIA	FIRENZE
LUBRANO RICCARDO	ROMA

M

MACCIÒ MAURA	GENOVA
MAFFEIS CLAUDIO	VERONA
MALORGIO EMANUELA	TORINO
MAMELI CHIARA	MILANO
MANDATO CLAUDIA	NAPOLI
MANETTI STEFANIA	NAPOLI
MANGANARO ALESSANDRO	MESSINA
MANIERI SERGIO	POTENZA
MARCHESE GIUSEPPE	BRESCIA
MARINO FRANCESCO	ROMA
MARSEGLIA GIAN LUIGI	PAVIA
MARTEMUCCI LUIGI	NAPOLI
MARTINELLI MASSIMO	NAPOLI
MARZOLLA ROCCO	BRINDISI
MASETTI RICCARDO	ROMA
MAURO ANGELA	MILANO
MAZZA ALESSANDRO	PADOVA
MAZZONE TERESA	ROMA
MELIS DANIELA	SALERNO
MEMO LUIGI	VENEZIA
MENEGHESSO DAVIDE	PADOVA
MESTURINO MARIA ALESSIA	ROMA
MIDULLA FABIO	ROMA
MIELE ERASMO	NAPOLI

ELENCO FACULTY

MIGLIORE GIOVANNI	ROMA
MILANI GREGORIO PAOLO	MILANO
MINASI DOMENICO	POLISTENA
MINOIA FRANCESCA	MILANO
MIRAGLIA DEL GIUDICE MICHELE	NAPOLI
MANCO MELANIA	ROMA
MONTINI GIOVANNI	MILANO
MOSCA FABIO	MILANO
MOZZILLO ENZA	NAPOLI
MURACA MAURIZIO	PADOVA
MUSOLINO ANNA MARIA	ROMA

N

NISTICÒ ROBERT GIOVANNI	ROMA
-------------------------	------

O

ONORATI LORENZA	PADOVA
ORETTI CHIARA	TRIESTE
ORLANDO FRANCESCA	NAPOLI

P

PALMIERI ANTONIO	MILANO
PARISI SERENA	MESSINA
PECORARO CARMINE	NAPOLI
PEGORARO RENZO	PADOVA
PENNONI GUIDO	PERUGIA
PERILONGO GIORGIO	PADOVA
PERONI DIEGO	PISA
PESSION ANDREA	BOLOGNA

ELENCO FACULTY

PIACENTINI GIORGIO	VERONA
PIETROBELLI ANGELO	VERONA
POLIZZI AGATA	CATANIA
PONTICIELLO EDUARDO	NAPOLI
POROPAT FEDERICO	TRIESTE
POZZOBON MICHELA	PADOVA
PULLANO FRANCESCO	NAPOLI

R

RABBONE IVANA	NOVARA
RAPONI MASSIMILIANO	ROMA
RAVELLI ANGELO	GENOVA
REALI LAURA	ROMA
RICCI RICCARDO	ROMA
RICCI SILVIA	FIRENZE
RICCIARDI GUALTIERO	ROMA
RIPOLI CARLO	QUARTU SANT'ELENA
RIZZOTTO MELISSA ROSA	PADOVA
ROMANO CLAUDIO	MESSINA
ROSSI FRANCESCA	NAPOLI
RUGGIERI MARTINO	CATANIA
RUGOLOTTO SIMONE	VERONA
RUSCONI FRANCA	LUCCA
RUSSO ROCCO	BENEVENTO
RUSSO STEFANIA	NAPOLI

ELENCO FACULTY

S

SAGGESE GIUSEPPE	PISA
SALERNO MARIA CAROLINA	NAPOLI
SALUZZO DIEGO	TORINO
SALVATONI ALESSANDRO	VARESE
SALVATORI GUGLIELMO	ROMA
SALVINI FILIPPO MARIA	MILANO
SARTORI STEFANO	PADOVA
SAVIANO MICHELE	NOLA
SCACCIATI MASSIMO	PONTEDERA
SCARPATO ELENA	NAPOLI
SELICORNI ANGELO	COMO
SFORZI IDANNA	FIRENZE
SIANI PAOLO	NAPOLI
SILVAGNI DAVIDE	VERONA
SIMEONI UMBERTO	LOSANNA
SIMONINI GABRIELE	PISTOIA
SOLLAI SARA	FIRENZE
SPALICE ALBERTO	ROMA
SPATUZZO MATTIA	ROMA
STAIANO ANNAMARIA	NAPOLI
STRACCIA MARIDA	ASCOLI PICENO
STRAPPATO BARBARA	ROMA
STRISCIUGLIO CATERINA	NAPOLI
STRISCIUGLIO PIETRO	NAPOLI
SUPPIEJ AGNESE	FERRARA

ELENCO FACULTY

T

TANAS RITA	FERRARA
TANCREDI FRANCESCO	NAPOLI
TAPPI ELEONORA	TORINO
TEI MONICA	SIENA
TIPO VINCENZO	NAPOLI
TOMASINI CARLA	SENIGALLIA
TOZZI ALBERTO	ROMA

U

UBERTINI GRAZIAMARIA	ROMA
----------------------	------

V

VALENTINI PIERO	ROMA
VALERIO ENRICO	VENEZIA/MESTRE
VENNERI FRANCESCO	FIRENZE
VERDUCI ELVIRA	MILANO
VERROTTI DI PIANELLA ALBERTO	PERUGIA
VIDAL ENRICO	PADOVA
VILLANI ALBERTO	ROMA
VIRDIS RAFFAELE	PARMA
VISCOGLIOSI FEDERICA	NAPOLI
VITIELLO RENATO	NAPOLI
VUILLEUMIER PIERLUIGI	NAPOLI

W

WASNIEWSKA MALGORZATA GABRIELA	MESSINA
--------------------------------	---------

ELENCO FACULTY

Z

ZACCHELLO FRANCO	PADOVA
ZAMPERINI NICOLA	ROMA
ZAMPINO GIUSEPPE	ROMA
ZANGARDI TIZIANA	PADOVA
ZAVARISE GIORGIO	VERONA
ZECCA MARCO	PAVIA
ZICARI ANNA MARIA	ROMA
ZUCCOTTI GIANVINCENZO	MILANO

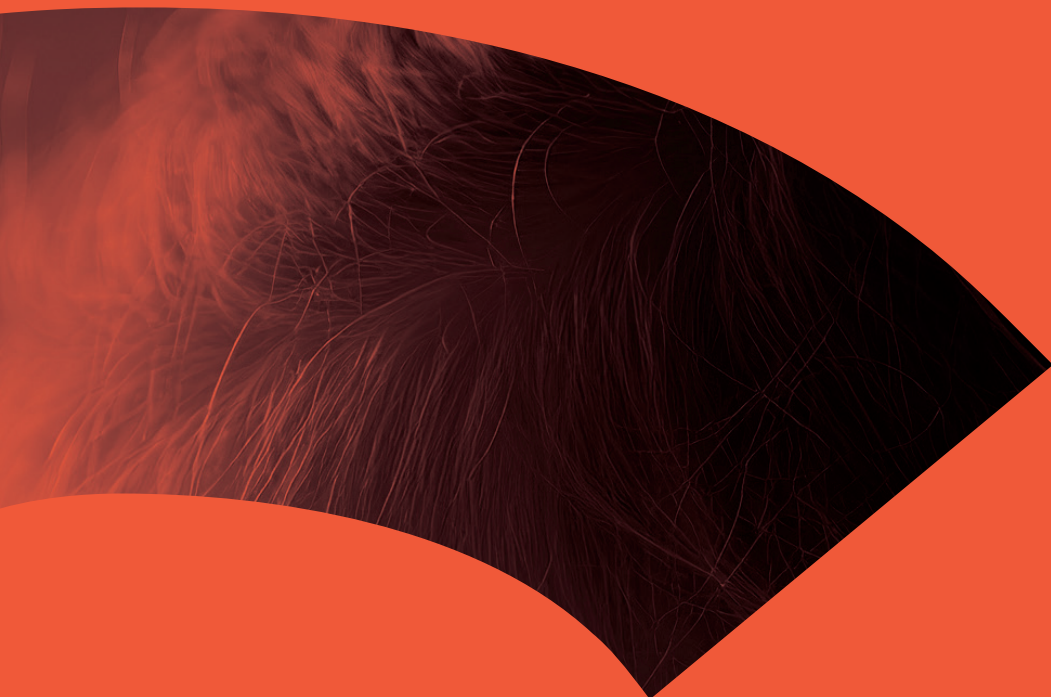

INFORMAZIONI ECM

INFORMAZIONI ECM

CORSI

26 - 27 maggio 2026

81° CONGRESSO ITALIANO DI PEDIATRIA - CORSO PRECONGRESSUALE DI ANALGOSEDAZIONE

N. Evento ECM: 555-481329

N. Ore formative: 10

Crediti ECM: 11,8

81° CONGRESSO ITALIANO DI PEDIATRIA - CORSO PRECONGRESSUALE DI ECOGRAFIA

N. Evento ECM: 555-481330

N. Ore formative: 10

Crediti ECM: 11,5

81° CONGRESSO ITALIANO DI PEDIATRIA - CORSO PRECONGRESSUALE DI PALS

N. Evento ECM: 555-481824

N. Ore formative: 10

Crediti ECM: 7,7

INFORMAZIONI CONSEGUIMENTO CREDITI

Compilazione Questionario On line

Per conseguire i crediti ECM relativi all'evento è obbligatorio:

- Aver partecipato al 90% delle attività formative (presenza rilevata tramite sistema elettronico a badge)
- Aver compilato la dichiarazione di reclutamento da parte di sponsor
- Aver compilato il materiale ECM (scheda anagrafica, questionario di apprendimento con almeno il 75% delle risposte corrette, questionario di valutazione della qualità dell'evento)

La compilazione sarà attiva online a partire dal 27/05/2026 e disponibile per le successive 72 ore. Le credenziali personali di accesso saranno inviate tramite e-mail all'indirizzo fornito durante la registrazione.

Si ricorda che il limite massimo dei crediti formativi ricondotti al triennio di riferimento (2026-2028) acquisibili mediante reclutamento diretto è di 1/3

Si ricorda che secondo regolamento AGENAS è possibile effettuare una sola volta (non ripetibile) il test ECM.

CONGRESSO

81° CONGRESSO ITALIANO DI PEDIATRIA - SESSIONE POMERIDIANA 27 MAGGIO 2026

N. Evento ECM: 555-480960

N. Ore formative: 2

Crediti ECM: 0,6

INFORMAZIONI CONSEGUIMENTO CREDITI

Per conseguire i crediti ECM relativi all'evento è obbligatorio:

- Aver partecipato al 90% delle attività formative (presenza rilevata tramite sistema elettronico a badge)
- Aver compilato la dichiarazione di reclutamento da parte di sponsor
- Aver compilato il materiale ECM (scheda anagrafica, questionario di valutazione della qualità dell'evento)

La compilazione sarà attiva online a partire dal 27/05/2026 e disponibile per le successive 72 ore. Le credenziali personali di accesso saranno inviate tramite e-mail all'indirizzo fornito durante la registrazione.

Si ricorda che il limite massimo dei crediti formativi ricondotti al triennio di riferimento (2026-2028) acquisibili mediante reclutamento diretto è di 1/3

INFORMAZIONI ECM

81° CONGRESSO ITALIANO DI PEDIATRIA - SESSIONE MATTUTINA 28 MAGGIO 2026

N. Evento ECM: 555-481133

N. Ore formative: 4

Crediti ECM: 1,2

81° CONGRESSO ITALIANO DI PEDIATRIA - SESSIONE POMERIDIANA 28 MAGGIO 2026

N. Evento ECM: 555-480965

N. Ore formative: 4

Crediti ECM: 1,2

INFORMAZIONI CONSEGUIMENTO CREDITI

Per conseguire i crediti ECM relativi all'evento è obbligatorio:

- Aver partecipato al 90% delle attività formative (presenza rilevata tramite sistema elettronico a badge)
- Aver compilato la dichiarazione di reclutamento da parte di sponsor
- Aver compilato il materiale ECM (scheda anagrafica, questionario di valutazione della qualità dell'evento)

La compilazione sarà attiva online a partire dal 28/05/2026 e disponibile per le successive 72 ore. Le credenziali personali di accesso saranno inviate tramite e-mail all'indirizzo fornito durante la registrazione.

Si ricorda che il limite massimo dei crediti formativi ricondotti al triennio di riferimento (2026-2028) acquisibili mediante reclutamento diretto è di 1/3

81° CONGRESSO ITALIANO DI PEDIATRIA - SESSIONE MATTUTINA 29 MAGGIO 2026

N. Evento ECM: 555-481140

N. Ore formative: 4

Crediti ECM: 1,2

81° CONGRESSO ITALIANO DI PEDIATRIA - SESSIONE POMERIDIANA 29 MAGGIO 2026

N. Evento ECM: 555-481144

N. Ore formative: 2

Crediti ECM: 0,6

INFORMAZIONI CONSEGUIMENTO CREDITI

Per conseguire i crediti ECM relativi all'evento è obbligatorio:

- Aver partecipato al 90% delle attività formative (presenza rilevata tramite sistema elettronico a badge)
- Aver compilato la dichiarazione di reclutamento da parte di sponsor
- Aver compilato il materiale ECM (scheda anagrafica, questionario di valutazione della qualità dell'evento)

La compilazione sarà attiva online a partire dal 29/05/2026 e disponibile per le successive 72 ore. Le credenziali personali di accesso saranno inviate tramite e-mail all'indirizzo fornito durante la registrazione.

Si ricorda che il limite massimo dei crediti formativi ricondotti al triennio di riferimento (2026-2028) acquisibili mediante reclutamento diretto è di 1/3

INFORMAZIONI ECM

PER TUTTI GLI ACCREDITAMENTI DEL CONGRESSO E DEI CORSI PRE CONGRESSUALI VALGONO LE SEGUENTI INFO:

Obiettivo formativo: Linee guida-protocolli-procedure

Categorie accreditate: Medico chirurgo

Discipline Medico Chirurgo:

ALLERGOLOGIA ED IMMUNOLOGIA CLINICA; ANGIOLOGIA; CARDIOLOGIA; DERMATOLOGIA E VENEREOLOGIA; EMATOLOGIA; ENDOCRINOLOGIA; GASTROENTEROLOGIA; GENETICA MEDICA; GERIATRIA; MALATTIE METABOLICHE E DIABETOLOGIA; MALATTIE DELL'APPARATO RESPIRATORIO; MALATTIE INFETTIVE; MEDICINA D'EMERGENZA-URGENZA; MEDICINA FISICA E RIABILITAZIONE; MEDICINA INTERNA; MEDICINA TERMALE; MEDICINA AERONAUTICA E SPAZIALE; MEDICINA DELLO SPORT; NEFROLOGIA; NEONATOLOGIA; NEUROLOGIA; NEUROPSICHIATRIA INFANTILE; ONCOLOGIA; PEDIATRIA; PSICHIATRIA; RADIOTERAPIA; REUMATOLOGIA; CARDIOCHIRURGIA; CHIRURGIA GENERALE; CHIRURGIA MAXILLO-FACCIALE; CHIRURGIA PEDIATRICA; CHIRURGIA PLASTICA E RICOSTRUTTIVA; CHIRURGIA TORACICA; CHIRURGIA VASCOLARE; GINECOLOGIA E OSTETRICIA; NEUROCHIRURGIA; OFTALMOLOGIA; ORTOPEDIA E TRAUMATOLOGIA; OTORINOLARINGOIATRIA; UROLOGIA; ANATOMIA PATOLOGICA; ANESTESIA E RIANIMAZIONE; BIOCHIMICA CLINICA; FARMACOLOGIA E TOSSICOLOGIA CLINICA; LABORATORIO DI GENETICA MEDICA; MEDICINA TRASFUSIONALE; MEDICINA LEGALE; MEDICINA NUCLEARE; MICROBIOLOGIA E VIROLOGIA; NEUROFISIOPATOLOGIA; NEURORADIOLOGIA; PATOLOGIA CLINICA (LABORATORIO DI ANALISI CHIMICO-CLINICHE E MICROBIOLOGIA); RADIODIAGNOSTICA; IGIENE, EPIDEMIOLOGIA E SANITÀ PUBBLICA; IGIENE DEGLI ALIMENTI E DELLA NUTRIZIONE; MEDICINA DEL LAVORO E SICUREZZA DEGLI AMBIENTI DI LAVORO; MEDICINA GENERALE (MEDICI DI FAMIGLIA); CONTINUITÀ ASSISTENZIALE; PEDIATRIA (PEDIATRI DI LIBERA SCELTA); SCIENZA DELL'ALIMENTAZIONE E DIETETICA; DIREZIONE MEDICA DI PRESIDIO OSPEDALIERO; ORGANIZZAZIONE DEI SERVIZI SANITARI DI BASE; AUDIOLOGIA E FONIATRIA; PSICOTERAPIA; CURE PALLIATIVE; EPIDEMIOLOGIA; MEDICINA DI COMUNITÀ E DELLE CURE PRIMARIE; MEDICINA SUBACQUEA E IPERBARICA;



Segreteria Organizzativa e Provider E.C.M. Id. N. 555 iDea Congress

SEDE ROMA:

Via Flaminia Nuova, 1068 - 00189 Roma
tel. 06 36381573 - fax. 06 36307682

ideagroupinternational.eu - info@idea-group.it

SEDE MILANO:

Corso Venezia, 8 - 20121 Milano
tel. 02 50033071