

**81° CONGRESSO
ITALIANO
DI PEDIATRIA**

26 | 29

MAGGIO

2 0 2 6

Padova Congress

Presidente del Congresso
Rino Agostiniani

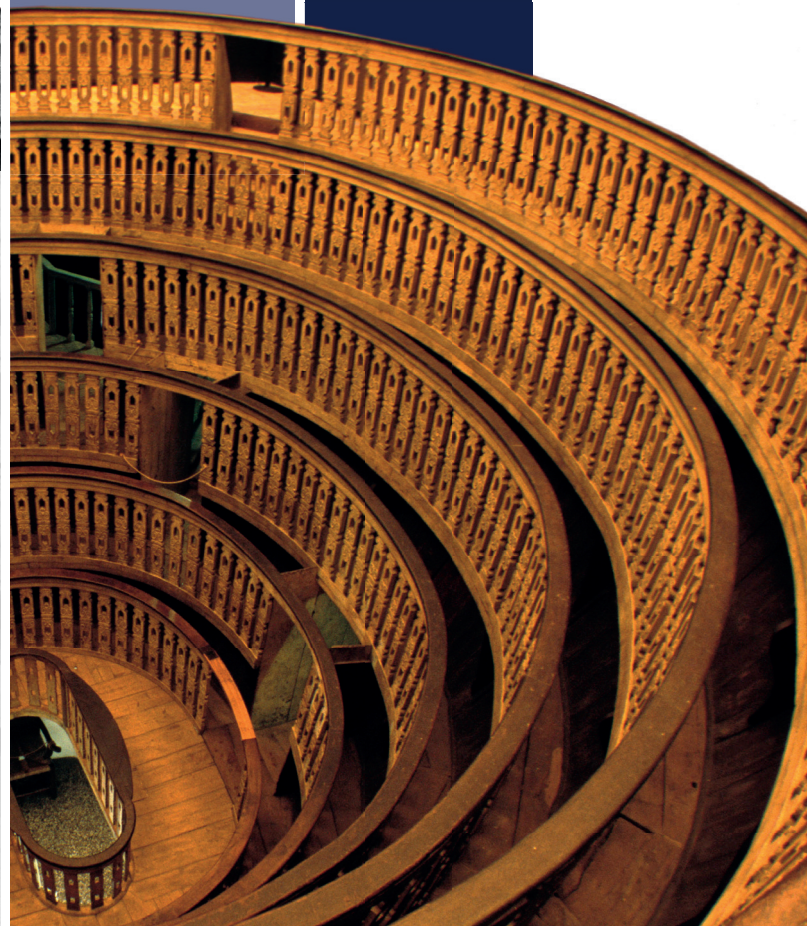
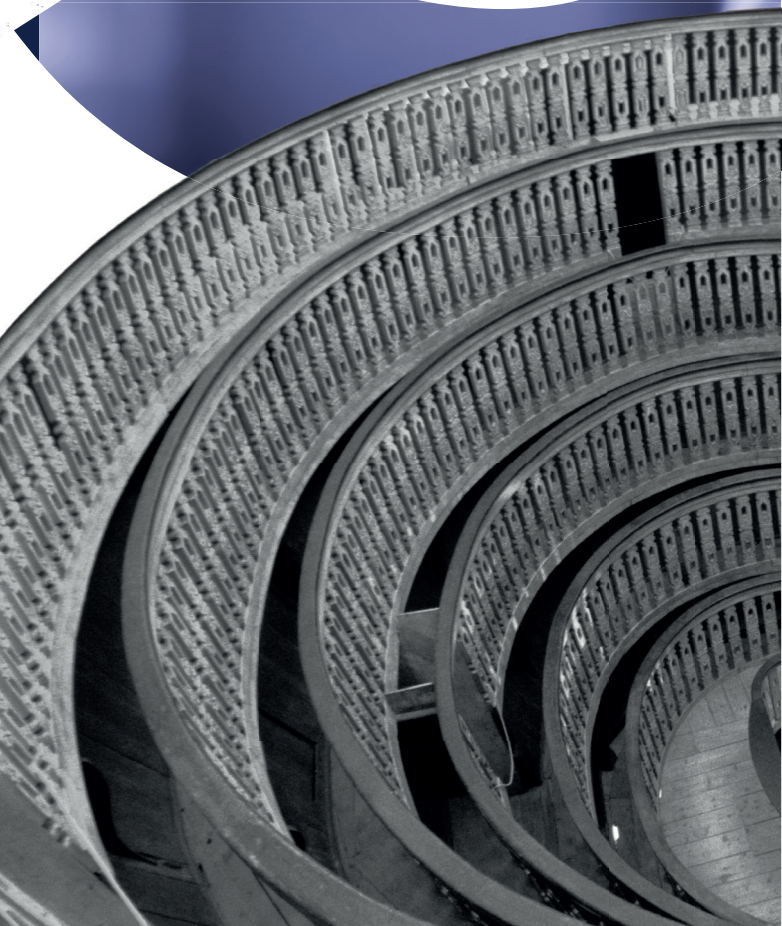

CON IL PATROCINIO DI

COMUNE DI PADOVA

REGIONE VENETO

MINISTERO DELLA SALUTE

UNIVERSITÀ DI PADOVA

RAZIONALE SCIENTIFICO

L'81° Congresso Italiano di Pediatria si terrà a Padova, presso il Padova Congress, dal 26 al 29 maggio 2026, sotto la Presidenza di Rino Agostiniani.

Il Congresso rappresenta il principale appuntamento scientifico nazionale dedicato alla Pediatria e si propone come momento di confronto, aggiornamento e crescita professionale per tutti i pediatri, ospedalieri, di libera scelta e universitari, nonché per tutti i professionisti dell'area materno-infantile.

Il programma scientifico affronterà in maniera trasversale e multidisciplinare le principali tematiche della pratica clinica pediatrica, con particolare attenzione alla promozione della salute, alla prevenzione e all'innovazione terapeutica. Ampio spazio sarà dedicato agli stili di vita e alla corretta alimentazione, ai disturbi della salute alimentare, alla nutrizione nei primi mille giorni e al ruolo del latte materno tra nutrizione e protezione biologica. Tra i temi centrali figurano le vaccinazioni, tra calendario attuale e nuove opportunità, le infezioni respiratorie e i nuovi approcci assistenziali, l'antimicrobico-resistenza, nonché la crescente integrazione della genomica clinica nella pratica pediatrica.

Un focus particolare sarà riservato alle nuove terapie – incluse quelle per asma grave, dermatite atopica e SMA – e all'impiego dei farmaci biologici in pediatria, insieme agli aspetti di appropriatezza e sicurezza nell'ambito di bambini e farmaci.

Saranno inoltre approfonditi temi di grande attualità quali il bambino digitale, i disturbi comportamentali, la miopia, la gestione di febbre e dolore, le allergie alimentari e l'assistenza ai bambini con bisogni complessi. Il Congresso offrirà inoltre uno sguardo prospettico sui cambiamenti demografici e sulle problematiche socioeconomiche, nonché sul rapporto tra salute e ambiente a misura di bambino, delineando scenari evolutivi e nuove sfide per la Pediatria italiana.

Il programma prevede sessioni plenarie con relatori di alto profilo scientifico, letture magistrali e momenti di discussione interattiva, al fine di favorire un confronto dinamico e multidisciplinare tra esperti e partecipanti. L'81° Congresso Italiano di Pediatria si conferma così un'occasione fondamentale di aggiornamento e condivisione, con l'obiettivo di promuovere una pediatria sempre più moderna, integrata e centrata sui bisogni del bambino e dell'adolescente.

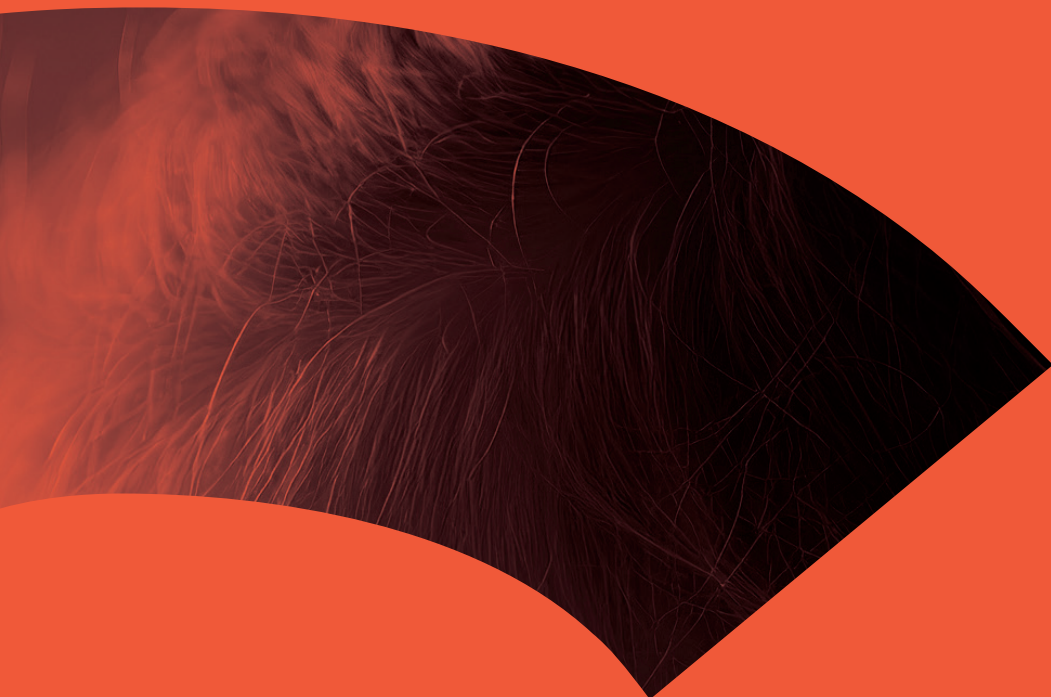

INFORMAZIONI

INFORMAZIONI GENERALI

SEDE DEL CONGRESSO

Padova Congress - Via N. Tommaseo 59 35131 Padova

DATA CONGRESSO

26-29 MAGGIO 2026

CERIMONIA INAUGURALE

Avrà luogo Mercoledì 27 maggio alle ore 15.30 presso la sala Mantegna

CERIMONIA DI PREMIAZIONE

Avrà luogo Venerdì 29 maggio alle ore 16.00 presso la sala Mantegna

Nel corso della cerimonia di premiazione saranno assegnati i seguenti riconoscimenti:

3 premi per la miglior comunicazione orale nella sessione Casi Clinici

3 premi per il miglior e-poster

Premio "Mauro Bozzola 2026"

Premio EcoGames

Premio Pediagames

CONCORSO per il PREMIO ANABO - "Umanizzazione delle cure in Pediatria" - in onore del Prof. Giuseppe Claps

PEDIA GAMES

Competizione a squadre prevista in Agorà all' interno della Sala Giotto.

ECOGAMES

Quiz ecografici pediatrici visualizzati su totem situati nella Sala Petrarca nei giorni 28 e 29 Maggio 2026 dalle ore 11.00 alle ore 14.00.

SEGRETERIA ORGANIZZATIVA

La Segreteria Organizzativa è ubicata al piano terra della Sede congressuale e sarà attiva con i seguenti orari:

martedì 26 maggio dalle ore 8.30 alle ore 19.30

mercoledì 27 maggio dalle ore 8.30 alle ore 19.30

giovedì 28 maggio dalle ore 7.30 alle ore 19.00

venerdì 29 maggio dalle ore 7.30 alle ore 17.00

SEGRETERIA SCIENTIFICA

La Segreteria Scientifica SIP è presente presso la sede congressuale per tutta la durata del Congresso.

GUARDAROBA

È previsto un servizio di guardaroba gratuito per tutti i partecipanti ubicato al piano terra.

CENTRO SLIDE

È presente il centro slide dedicato a tutti i relatori presso la Sala Galileo.

FACULTY LOUNGE

Spazio di incontro e di lavoro riservato alla faculty, presso la Sala Galileo.

COCKTAIL DI BENVENUTO

Previsto il 27 maggio in sede congressuale

INFORMAZIONI GENERALI

AGORÀ

Situata all'interno della Sala Giotto.

COLAZIONI DI LAVORO

Mercoledì 27, Giovedì 28 e Venerdì 29 maggio sono previste le colazioni di lavoro con box lunch.

La distribuzione dei box lunch è prevista nell'ambito dei Lunch Symposium indicati all'interno del programma, all'interno della Sala Giotto e al primo piano dalle ore 12.30.

ATTESTATI DI PARTECIPAZIONE

Gli attestati di partecipazione verranno inviati via e-mail al termine del Congresso.

BADGE

Ad ogni partecipante regolarmente iscritto verrà rilasciato un badge, che dovrà essere sempre esibito per l'ammissione alle aule lavori e nelle aree espositive.

SEGRETERIA ORGANIZZATIVA & PROVIDER

Idea Congress

Via Flaminia Nuova 1068, 00189 Roma

Tel. 06.36381573 | 06.37513142

info@idea-group.it

www.ideagroupinternational.eu

SEGRETERIA SCIENTIFICA

Società Italiana di Pediatria

Via Cavour 58, 00184 Roma

Tel. 06.4454912

presidenza@sip.it, segreteria@sip.it

www.sip.it

INFORMAZIONI GENERALI

QUOTA DI ISCRIZIONE (IVA 22% INCLUSA):

ENTRO IL 15 APRILE 2026

Socio SIP € 350,00

Non Socio SIP € 450,00

DAL 15 APRILE 2026

Socio SIP € 470,00

Non Socio SIP € 580,00

QUOTA DI ISCRIZIONE (IVA 22% INCLUSA):

Socio over 65 € 150,00

Quota giornaliera (non cumulabile) € 100,00

Corsi pregressuali* € 100,00

*i corsi sono a numero chiuso. Eventuali richieste di iscrizione in sede potranno essere effettuate solo se i posti saranno disponibili.

QUOTA DI ISCRIZIONE SPECIALIZZANDI (IVA 22% INCLUSA):

Specializzandi** Soci SIP:

per i primi n. 500 iscritti: Gratuita

oltre i primi n. 500 iscritti: € 100,00

Specializzandi Non Soci SIP € 100,00

**Pregasi inviare il certificato della scuola di specializzazione al seguente indirizzo mail:

Iscrizioni@idea-group.it

LA QUOTA DI ISCRIZIONE COMPRENDE:

- accesso alle sessioni scientifiche
- attestato di partecipazione
- attestato E.C.M.* (agli aventi diritto)
- kit congressuale
- Rinfresco di Benvenuto 27 maggio 2026



**TAVOLA
SINOTTICA**

MARTEDÌ 26 MAGGIO

CORSI PRE-CONGRESSUALI

| | |
|------------------------------|---------------------------|
| 13.00 19.00 | SALA DONATELLO A |
| | CORSO ECO |
| | SALA DONATELLO B |
| | CORSO ANALGOSEDUZIONE |
| | SALA PADIGLIONE 11 |
| | CORSO PALS |

MERCOLEDÌ 27 MAGGIO

CORSI PRE-CONGRESSUALI

| | |
|------------------------------|---------------------------|
| 08.00 13.00 | SALA DONATELLO A |
| | CORSO ECO |
| | SALA DONATELLO B |
| | CORSO ANALGOSEDUZIONE |
| | SALA PADIGLIONE 11 |
| | CORSO PALS |

MERCOLEDÌ 27 MAGGIO

LAVORI CONGRESSUALI

| | SALA MANTEGNA PLATEA | SALA MANTEGNA MEDIA | SALA GIOTTO GALLERIA | SALA GIOTTO BALCONATA | SALA SUD |
|------------------------------|---|--|--|--|--|
| 12.00 13.00 | GDS I DIRITTI DEI BAMBINI Assemblea | GDS ECOGRAFIA PEDIATRICA Assemblea | GDS AMBIENTE E SALUTE DEL BAMBINO E DELL'ADOLESCENTE Assemblea | GLNBM BAMBINO MIGRANTE Assemblea | GDS IPERTENSIONE ARTERIOSA E RISCHIO CARDIOVASCOLARE Assemblea |
| 13.00 14.00 | GDS I DIRITTI DEI BAMBINI | GDS ECOGRAFIA PEDIATRICA | GDS AMBIENTE E SALUTE DEL BAMBINO E DELL'ADOLESCENTE | GLNBM BAMBINO MIGRANTE | GDS IPERTENSIONE ARTERIOSA E RISCHIO CARDIOVASCOLARE |
| 14.00 15.00 | | | RIUNIONE CONSIGLIO CONSULTA CONFERENZA | | |
| 15.30 17.00 | CERIMONIA INAUGURALE | | | | |
| 17.00 19.00 | LETTURE MAGISTRALI | | | | |
| 19.30 20.30 | APERITIVO DI BENVENUTO | | | | |

MERCOLEDÌ 27 MAGGIO

LAVORI CONGRESSUALI

| | SALA ANTENORE A | SALA ANTENORE B | SALA CARRARESI | SALA PETRARCA |
|------------------------------|--|----------------------------------|--|---|
| 12.00 13.00 | GDS STORIA DELLA PEDIATRIA Assemblea | GDS ADOLESCENZA Assemblea | GDS CURE PALLIATIVE E TERAPIA DEL DOLORE Assemblea | GDS MEDICINA DI GENERE DI PEDIATRIA Assemblea |
| 13.00 14.00 | GDS STORIA DELLA PEDIATRIA | GDS ADOLESCENZA | GDS CURE PALLIATIVE E TERAPIA DEL DOLORE | GDS MEDICINA DI GENERE DI PEDIATRIA |
| 14.00 15.00 | | | | |
| 15.30 17.00 | | | | |
| 17.00 19.00 | | | | |
| 19.30 20.30 | APERITIVO DI BENVENUTO | | | |

GIOVEDÌ 28 MAGGIO

LAVORI CONGRESSUALI

| | SALA MANTEGNA | SALA GIOTTO GALLERIA | SALA GIOTTO BALCONATA | SALA AGORÀ |
|----------------|---|---|---|-------------------------------|
| 09.00 11.00 | APPLICAZIONI DI INTELLIGENZA ARTIFICIALE IN PEDIATRIA | ALLERGOLOGIA/ PNEUMOLOGIA | SIP-AOPI | PEDIA GAMES SFIDA 1 |
| 11.00 12.45 | LETTURE MAGISTRALI | | | |
| 13.00 14.00 | | Lunch Symposium SIMPOSIO NO E.C.M. NIRSEVIMAB NELLA PREVENZIONE DELL'RSV: L'IMPORTANZA DELLE EVIDENZE REAL- WORLD | Lunch Symposium SIMPOSIO NO E.C.M. APPROCCIO RAGIONATO AL TRATTAMENTO DELLA FEBBRE E DEL DOLORE NEL BAMBINO CON MALATTIA CRONICA | |
| 14.00 15.00 | MEDICINA DI PRECISIONE IN PEDIATRIA: DAL GENOMA AL SINTOMO | APPROPRIATEZZA DIAGNOSTICA E PRESCRITTIVA | SCREENING DIABETE E CELIACHIA: STATO DELL'ARTE | |
| 15.00 16.00 | | | REUMATOLOGIA | |
| 16.00 18.00 | VACCINAZIONI | MEDICINA MOLECOLARE NELLE MALATTIE RARE | RESPONSABILITA' PROFESSIONALE E SICUREZZA DELLE CURE | PEDIA GAMES SFIDA 2 |
| 18.00 19.00 | ASSEMBLEA SOCI SIP | | | |

GIOVEDÌ 28 MAGGIO

LAVORI CONGRESSUALI

| | SALA ANTENORE | SALA CARRARESI | SALA PETRARCA |
|----------------|--|--|--|
| 09.00 11.00 | SIMPOSIO PROMOSSO DALL'ISTITUTO DI RICERCA PEDIATRICA "CITTÀ DELLA SPERANZA" | CASI CLINICI NEONATOLOGIA/GENETICA NEUROLOGIA/INFETTIVOLOGIA | VISITA GUIDATA E-POSTER |
| 11.05 12.45 | | | ECOGAMES: SFIDA A COLPI DI ULTRASUONI |
| 13.00 14.00 | | | |
| 14.00 15.00 | I DOCUMENTI DEL COMITATO PER LA BIOETICA | CASI CLINICI GASTROENTEROLOGIA | VISITA GUIDATA E-POSTER |
| 15.00 16.00 | | ENDOCRINOLOGIA/ DIABETOLOGIA | |
| 16.00 18.00 | | | |

VENERDÌ 29 MAGGIO

LAVORI CONGRESSUALI

| | SALA MANTEGNA | SALA GIOTTO GALLERIA | SALA GIOTTO BALCONATA | SALA AGORÀ |
|----------------|---|---|--|---|
| 09.00 11.00 | IL BAMBINO DIGITALE | NUTRIZIONE | GESTIONE DEL DOLORE SUL TERRITORIO E IN OSPEDALE | PEDIA GAMES SFIDA 3 FINALE |
| 11.00 12.45 | LETTURE MAGISTRALI | | | |
| 13.00 14.00 | | Lunch Symposium SIMPOSIO NO E.C.M. NASCERE E CRESCERE PROTETTI: PROSPETTIVE DI PREVENZIONE DALLE PRIME FASI DELLA VITA ALL'ADOLESCENZA | | 12.45 -13.30 PEDIATALK: INFLUENZA, STRATEGIE, CONSAPEVOLEZZA |
| 14.00 15.00 | CURE PRIMARIE | ANTIMICROBIAL STEWARDSHIP IN PEDIATRIA | PREVENZIONE CARDIOVASCOLARE NEL BAMBINO, NELL'ADOLESCENTE E NEL GIOVANE ADULTO | LO STILE CAMBIA LA VITA |
| 15.00 16.00 | | LE URGENZE DA CONOSCERE ... E RICONOSCERE | OBESITÀ | |
| 16.00 17.00 | PREMIAZIONI E CHIUSURA DEL CONGRESSO | | | |

VENERDÌ 29 MAGGIO

LAVORI CONGRESSUALI

| | SALA ANTENORE | SALA CARRARESI | SALA PETRARCA |
|----------------|--|---|--|
| 09.00 11.00 | L'ATTIVITÀ DELLE COMMISSIONI SIP | CASI CLINICI CURE PRIMARIE/ PNEUMOALLERGOLOGIA PEDIATRIA D'URGENZA | VISITA GUIDATA E-POSTER |
| 11.05 12.45 | | | ECOGAMES: SFIDA A COLPI DI ULTRASUONI |
| 13.00 14.00 | | | |
| 14.00 15.00 | COMUNICARE IN PEDIATRIA: INSIDIE ED OPPORTUNITÀ | CASI CLINICI EMATO-ONCOLOGIA NEFROLOGIA/UROLOGIA | VISITA GUIDATA E-POSTER |
| 15.00 16.00 | | | |
| 16.00 17.00 | | | |



**CORSI
PRE-CONGRESSUALI**

**MARTEDÌ 26 MAGGIO
prima giornata**

MARTEDÌ 26 MAGGIO

SALA DONATELLO A

13.00 - 19.00

CORSO ECOGRAFIA CLINICA PER IL PEDIATRA

Presentazione del corso - *Anna Maria Musolino*

Il corso ha lo scopo di approfondire le conoscenze sulla ecografia clinica in pediatria. È rivolto a pediatri che vogliono iniziare a utilizzare l'ecografia clinica in pediatria a completamento dell'esame clinico e del percorso diagnostico. Le immagini ecografiche vengono ottenute e interpretate dal clinico. Il corso è costituito da lezioni frontali teoriche ed esercitazioni pratiche. Una vasta sessione sarà dedicata alle esercitazioni pratiche con utilizzo di ecografi portatili e con simulatori ecografici ad alta fedeltà. Verranno presentati alcuni casi clinici simulati, con televoto dei partecipanti. Si tratta di un'occasione di apprendimento sui temi più attuali dell'ecografia in pediatria.

PROGRAMMA Prima giornata

Docenti: **Antonella Amendolea, Rossella Galiano, Laura Gori, Alessandro Manganaro, Rocco Marzolla, Maria Alessia Mesturino, Anna Maria Musolino, Monica Tei**

| | |
|--------------|---|
| 13.00 | Presentazione del corso R. Agostiniani, A.M. Musolino |
| 13.15 | Ecografia toracica: Ultrasuoni e polmone A.M. Musolino |
| 14.00 | Ecocardiografia per il pediatra M.A. Mesturino |
| 15.00 | Esercitazioni pratiche e casi clinici con i simulatori A.M. Musolino, L. Gori, M.A. Mesturino, M. Tei |
| 17.00 | Ecografia della tiroide e dei linfonodi R. Marzolla |
| 18.00 | Esercitazioni pratiche con simulatori L. Gori, R. Marzolla, A. Amendolea, R. Galiano |
| 19.00 | Conclusione Corso prima giornata |

MARTEDÌ 26 MAGGIO

SALA DONATELLO B

13.00 - 19.00

CORSO DI ANALGOSEDAZIONE PROCEDURALE IN ETÀ PEDIATRICA

Presentazione del corso - *Angela Amigoni, Silvia Bressan*

In età pediatrica dolore e ansia rappresentano alcune delle principali fonti di discomfort nel contesto ospedaliero. Preservare i diritti del bambino significa riconoscere e gestire questi aspetti in modo efficace e sicuro, attraverso un approccio strutturato che promuova un'assistenza realmente centrata sul paziente. L'analgo-sedazione procedurale costituisce uno strumento fondamentale per la gestione delle procedure invasive e delle indagini diagnostiche, soprattutto nei pazienti più piccoli o non collaboranti. La letteratura internazionale riconosce il pediatra adeguatamente formato come figura competente nell'esecuzione dell'analgo-sedazione procedurale, con la sicurezza del paziente come presupposto imprescindibile di ogni intervento. Il corso, articolato in due giornate formative, propone un percorso teorico-pratico progressivo che parte dall'inquadramento dello stato dell'arte e dalla valutazione pre-sedazione, per approfondire successivamente i principali farmaci analgo-sedativi, le vie di somministrazione e l'utilizzo degli anestetici topici. Ampio spazio sarà dedicato alla discussione interattiva di casi clinici e alle stazioni teorico-pratiche, con rotazioni in piccoli gruppi paralleli orientate allo sviluppo di competenze pratiche su gestione degli eventi avversi, utilizzo del protossido di azoto, gestione delle vie aeree e monitoraggio clinico-strumentale. L'obiettivo del corso è fornire ai pediatri strumenti concreti per iniziare a integrare l'analgo-sedazione procedurale nella pratica clinica quotidiana, definendo competenze, limiti e indicazioni nei diversi contesti assistenziali. Il materiale teorico inviato anticipatamente rappresenterà un prerequisito fondamentale per favorire un apprendimento attivo e rendere più efficaci le attività pratiche durante le sessioni in presenza.

PROGRAMMA Prima giornata

Docenti: **Angela Amigoni, Silvia Bressan, Federico Poropat, Idanna Sforzi, Davide Silvagni, Tiziana Zangardi**

| | |
|----------------------|---|
| 13.00 | Presentazione del corso R. Agostiniani, A. Amigoni, S. Bressan |
| 13.15 - 13.45 | Introduzione e stato dell'arte S. Bressan |
| 13.45 - 14.15 | Cosa valutare prima della sedazione F. Poropat |
| 14.15 - 15.45 | Farmaci per l'analgo-sedazione A. Amigoni, S. Bressan, F. Poropat, I. Sforzi, D. Silvagni, T. Zangardi |
| 15.45 - 16.00 | Pausa |
| 16.00 - 19.00 | STAZIONI TEORICO-PRATICHE • Discussione interattiva e casi clinici • Le vie di somministrazione • Gli anestetici topici - A. Amigoni, S. Bressan, F. Poropat, I. Sforzi, D. Silvagni, T. Zangardi |
| 19.00 | Chiusura Corso prima giornata A. Amigoni, S. Bressan |

MARTEDÌ 26 MAGGIO

SALA PADIGLIONE 11

13.00 - 19.00

CORSO PALS (PEDIATRIC ADVANCED LIFE SUPPORT)

Presentazione del corso - *Alessandro Mazza*

La gestione del paziente pediatrico critico rappresenta una situazione di elevata complessità clinica e di significativo impatto emotivo per il sanitario che si confronti, saltuariamente o routinariamente, con questa tipologia di emergenze. Il corso P.A.L.S. (Pediatric Advanced Life Support) si propone di trasmettere una metodologia sistematica per la valutazione e il supporto vitale avanzato proprio del bambino critico, fornendo ai discenti un approccio concreto e strutturato alla gestione delle principali emergenze pediatriche, tra cui insufficienza respiratoria, shock e aritmie cardiache. Tra le competenze previste al termine del percorso formativo rientrano inoltre la gestione del post-arresto cardiaco, il corretto utilizzo e dosaggio dei principali farmaci dell'urgenza-emergenza pediatrica, il posizionamento dell'accesso intraosseo e la comprensione delle dinamiche di team, elementi fondamentali per la costruzione di gruppi di risposta all'emergenza efficaci e performanti. Il corso è aggiornato alle più recenti Linee Guida 2025 dell'American Heart Association (AHA) ed è rivolto a medici e infermieri coinvolti nella gestione del lattante e del bambino critico, sia in ambito intraospedaliero che extraospedaliero. La metodologia didattica è fortemente interattiva e integra video, sessioni pratiche e scenari di simulazione con manichini pediatrici avanzati, al fine di garantire un'esperienza formativa il più possibile realistica nella valutazione e nel trattamento delle emergenze pediatriche. A ciascun discente sarà inviato, in preparazione al corso, il nuovo AHA 2025 PALS Provider Manual eBook, insieme al materiale necessario per lo svolgimento del pre-work e del test di autovalutazione, requisiti propedeutici indispensabili per l'accesso alle attività formative in presenza. A seguito del superamento delle prove di valutazione finale, è previsto il rilascio della certificazione PALS PROVIDER American Heart Association.

PROGRAMMA Prima giornata

Docenti: **Sebastian Cristaldi, Carolina D'Anna, Alessandro Graziano, Alessandro Mazza, Serena Parisi, Eleonora Tappi, Marida Straccia**

13.00 Presentazione del corso
R. Agostiniani, A. Mazza

Lezione 1: coordinatore della RCP e team ad alte prestazioni

Lezioni 2A e 2B: stazioni di valutazione BLS

- Valutazione del BLS di alta qualità nei bambini (30 minuti)
- Valutazione del BLS di alta qualità nei lattanti (30 minuti)

Lezioni 3A-D: discussioni dei casi video

- Valutazione iniziale (5 minuti)
- Valutazione primaria (10 minuti)
- Respiratorio (10 minuti)
- Da shock (10 minuti)
- Da emergenze aritmiche (10 minuti)

Pausa

Lezione 4A: stazione di apprendimento: "gestione delle vie aeree" (20 minuti)

Lezione 4 B: stazione di apprendimento: "accesso vascolare" (20 minuti)

Lezione 4C: stazione di apprendimento: disturbi del ritmo/terapia elettrica (20 minuti)

Lezione 5: esercitazioni su casi pratici con simulazioni



**CORSI
PRE-CONGRESSUALI**

MERCOLEDÌ 27 MAGGIO
seconda giornata

MERCOLEDÌ 27 MAGGIO

SALA DONATELLO A

08.00 - 13.00

CORSO ECOGRAFIA CLINICA PER IL PEDIATRA

PROGRAMMA Seconda giornata

Docenti: **Antonella Amendolea, Rossella Galiano, Laura Gori, Alessandro Manganaro, Rocco Marzolla, Maria Alessia Mesturino, Anna Maria Musolino, Monica Tei**

| | |
|----------------------|--|
| 08.00 - 08.15 | Presentazione della seconda giornata A.M. Musolino, M. Tei |
| 8.15 | Ecografia reni e vie urinarie R. Galiano, A. Manganaro |
| 9.15 | Ecografia epatica e dintorni L. Gori |
| 10.00 | Refertazione e aspetti medico legali M. Tei, A. Amendolea |
| 10.30 | Esercitazioni pratiche e Casi clinici con i simulatori ad alta fedeltà R. Galiano, A. Amendolea, L. Gori, A. Manganaro |
| 12.00 | Valutazione dell'acquisizione delle competenze con skill su casi clinici |
| 13.00 | Conclusioni del Corso e saluti finali A.M. Musolino, M. Tei |

MERCOLEDÌ 27 MAGGIO

SALA DONATELLO B

08.00 - 13.00

CORSO DI ANALGOSEDAZIONE PROCEDURALE IN ETÀ PEDIATRICA

PROGRAMMA Seconda giornata

Docenti: **Angela Amigoni, Silvia Bressan, Federico Poropat, Idanna Sforzi, Davide Silvagni, Tiziana Zangardi**

08.00

Presentazione della seconda giornata
A. Amigoni, S. Bressan

08.15 - 12.30

STAZIONI TEORICO-PRATICHE
A. Amigoni, S. Bressan, F. Poropat, I. Sforzi, D. Silvagni, T. Zangardi

Rotazione - gruppi in parallelo

- Gestione degli eventi avversi
- Il protossido di azoto: tips and tricks
- Gestione delle vie aeree
- Monitoraggio clinico e strumentale

12.30 - 13.00

Il pediatra e l'analgosedazione procedurale:
quali competenze per quali procedure?
A. Amigoni

13.00

Conclusioni del Corso e saluti finali

MERCOLEDÌ 27 MAGGIO

SALA PADIGLIONE 11

08.00 - 13.00

CORSO PALS (PEDIATRIC ADVANCED LIFE SUPPORT)

PROGRAMMA Seconda giornata

Docenti: **Sebastian Cristaldi, Carolina D'Anna, Alessandro Graziano, Alessandro Mazza, Serena Parisi, Marida Straccia, Eleonora Tappi**

| | |
|----------------------|---|
| 8.00 - 8.15 | Presentazione della seconda giornata |
| 8.15- 11.15 | Lezione 5: esercitazioni su casi pratici con simulazioni |
| 11.15 - 11.30 | Pausa |
| 11.30 - 12.00 | Lezione 6: valutazione degli scenari dei casi |
| 12.00 - 13.00 | Lezione 7: esame |
| 13.00 | Conclusioni del Corso e saluti finali |



**PROGRAMMA
SCIENTIFICO**

MERCOLEDÌ 27 MAGGIO

MERCOLEDÌ 27 MAGGIO

SALA ANTENORE A

12.00 - 14.00

GRUPPO DI STUDIO STORIA DELLA PEDIATRIA

Coordina: **Maria Giuseppina Gregorio**

12.00 - 13.00 ASSEMBLEA

13.00 - 14.00 Il periodo bolognese di Dante Cervesato
Tiziano Dall'Osso

La società Italiana di Pediatria in Veneto 123 anni di storia ininterrotta
Diego Franceschetti

La pediatria a Padova, excursus storico
Giorgio Perilongo

SALA MANTEGNA PLATEA

12.00 - 14.00

GRUPPO DI STUDIO I DIRITTI DEI BAMBINI

Coordina: **Chiara Centenari**

12.00 - 13.00 ASSEMBLEA

13.00 - 14.00 Presentazione documento: *"Oltre lo sguardo. Guida pratica su varianza di genere, orientamenti sessuali e omogenitorialità per un ambulatorio pediatrico inclusivo. A cura di SIP/ACP"*
Jennifer Chiarolanza, Alessandra Foglianese

Maltrattamento: cosa deve sapere il/la pediatra?
Prevenzione, rilevazione e segnalazione
Stefania Losi

MERCOLEDÌ 27 MAGGIO

SALA GIOTTO GALLERIA

12.00 - 14.00

GRUPPO DI STUDIO AMBIENTE E SALUTE DEL BAMBINO E DELL'ADOLESCENTE

Coordina: **Luciana Indinnimeo**

12.00 - 13.00 ASSEMBLEA

13.00 - 14.00 Fa bene a noi e al pianeta. I co-benefici: quali sono e perché sono importanti
Franca Rusconi

Il counselling ambientale nell'ambulatorio del pediatra
Laura Reali

La plastica: un rischio per i bambini e per il pianeta
Stefania Russo

SALA GIOTTO BALCONATA

12.00 - 14.00

GRUPPO DI LAVORO NAZIONALE PER IL BAMBINO MIGRANTE DELLA SOCIETÀ ITALIANA DI PEDIATRIA

Coordina: **Ilaria Lazzareschi**

12.00 - 13.00 ASSEMBLEA

13.00 - 14.00 Mutilazioni genitali femminili. Perché è importante parlarne
Piero Valentini

Accertamento dell'età anagrafica per i minori stranieri non accompagnati. Protocollo olistico multidisciplinare
Raffaele Viridis

MERCOLEDÌ 27 MAGGIO

SALA MANTEGNA MEDIA

12.00 - 14.00

GRUPPO DI STUDIO ECOGRAFIA PEDIATRICA

Coordina: **Monica Tei**

12.00 - 13.00 ASSEMBLEA

13.00 - 14.00 Tiroide e dintorni
Rocco Marzolla

C'era una volta ... la pielectasia
Rossella Galiano

SALA ANTENORE B

12.00 - 14.00

GRUPPO DI STUDIO ADOLESCENZA

Coordina: **Giampaolo De Luca**

12.00 - 13.00 ASSEMBLEA

13.00 - 14.00 Problematiche andrologiche in adolescenza: novità per il Pediatra
Silvano Bertelloni

Crescere connessi: impatto dei comportamenti digitali sulla salute fisica degli adolescenti
Vita Cupertino

Sindrome dell'Ovaio Policistico nell'adolescente
Domenico Corica

MERCOLEDÌ 27 MAGGIO

SALA CARRARESI

12.00 - 14.00

GRUPPO DI STUDIO CURE PALLIATIVE E TERAPIA DEL DOLORE

Coordina: **Franca Benini**

12.00 - 13.00 ASSEMBLEA

13.00 - 14.00 Farmaci analgesici in ambito pediatrico: vie di somministrazione alternative
Egidio Barbi

La neuroirritabilità in Cure Palliative pediatriche: diagnosi ed approccio terapeutico
Gaia Alessandra Kullmann

SALA PETRARCA

12.00 - 14.00

GRUPPO DI STUDIO MEDICINA DI GENERE DI PEDIATRIA

Coordina: **Elena Inzaghi**

12.00 - 13.00 ASSEMBLEA

13.00 - 14.00 Le malattie sessualmente trasmesse in ottica di genere
Stefania Bernardi

Le patologie della tiroide: quanto conta il genere?
Grazia Maria Ubertini

MERCOLEDÌ 27 MAGGIO

SALA SUD

12.00 - 14.00

GRUPPO DI STUDIO IPERTENSIONE ARTERIOSA E RISCHIO CARDIOVASCOLARE

Coordina: **Alessandro Salvatoni**

12.00 - 13.00

ASSEMBLEA

13.00 - 14.00

Diagnosi e trattamento dell'ipertensione arteriosa

Ciro Corrado

Diagnosi e trattamento delle dislipidemie

Massimo Scacciati

Diagnosi e trattamento del controllo glicemico

Ylenia Li Bergolis

SALA MANTEGNA

15.30 - 17:00

CERIMONIA INAUGURALE

17:00 - 19.00

LETTURE MAGISTRALI

Presidenti: **Giovanni Corsello, Giorgio Perilongo, Annamaria Staiano**

17.00

Pochi bambini. Passato, presente e futuro (incerto) delle nascite in Italia. 1975-2050

Gianpiero Dalla Zuanna

17.30

Cambiamenti climatici e salute infantile

Gualtiero Ricciardi

18.00

La filiera italiana nella tavola del bambino

Ettore Prandini

18.30

Padova Urbs Picta

Andrea Colasio

A seguire

19.30 - 20.30

APERITIVO DI BENVENUTO



**PROGRAMMA
SCIENTIFICO**
GIOVEDÌ 28 MAGGIO

GIOVEDÌ 28 MAGGIO

SALA MANTEGNA

09.00-11.00

APPLICAZIONI DI INTELLIGENZA ARTIFICIALE IN PEDIATRIA

Moderano: **Raffaele Badolato, Alessandro Consolaro, Viviana Moschese, Maria Osti**

Machine Learning Per Predire L'ossigenoterapia Nella Polmonite **Claudio Coppola**

09.00 Diagnosi assistita da AI in Pediatria: realtà cliniche emergenti e validazione dei modelli
Alberto Tozzi

09.20 Machine learning e predizione del rischio clinico nel bambino
Luigi Martemucci

09.40 L'Intelligenza Artificiale come strumento per la sanità territoriale pediatrica
Federica Viscogliosi

10.00 Etica, sicurezza e governance nell'uso dell'AI in ambito pediatrico
Antonio Palmieri

10.20-10.50 DISCUSSIONE

11.00-12.45

LETTURE MAGISTRALI

Moderano: **Liviana Da Dalt, Fabio Mosca, Claudio Romano, Francesco Tancredi**

11.05 CUAMM: la Pediatria in Africa
Dante Carraro

11.30 CAR T: nuove frontiere oltre l'oncoematologia
Franco Locatelli

11.55 Economic Evaluation of Hospitalized Pediatric Clinical Nutrition Intervention
Li Hong

12.20 Epigenetica, sviluppo e longevità
Umberto Simeoni

GIOVEDÌ 28 MAGGIO

SALA MANTEGNA

14.00-16.00

MEDICINA DI PRECISIONE IN PEDIATRIA: DAL GENOMA AL SINTOMO

Moderano: **Salvatore Leonardi, Riccardo Masetti, Angelo Ravelli, Alberto Verrotti Di Pianella**

Varianti del gene RYR1 in età pediatrica: spettro fenotipico e implicazioni diagnostiche **Giovanna Pezza**

14.00 Medicina di precisione in reumatologia pediatrica
Fabrizio De Benedetti

14.20 Malattie Infiammatorie croniche intestinali
Caterina Strisciuglio

14.40 Fibrosi cistica
Renato Cutrera

15.00 I disturbi funzionali neurologici nel bambino
Agnese Suppiej

15.20-15.50 DISCUSSIONE

16.00-18.00

VACCINAZIONI

Moderano: **Guido Castelli Gattinara, Elisabetta Cortis, Valentina Grimaldi, Alfredo Guarino**

Vaccinazione HPV in età adolescenziale: quindici anni di buona pratica clinica **Francesca Romana Pluchinotta**

16.00 Evoluzione delle coperture vaccinali in età adolescenziale: dati attuali e strategie di miglioramento
Silvia Ricci

16.20 Il nuovo calendario per la vita: tra opportunità e criticità
Pietro Buono

16.40 Vaccinazioni in gravidanza: ruolo dei Pediatri
Fabio Midulla

17.00 Comunicare con le famiglie: sfide e buone pratiche per l'alfabetizzazione vaccinale in era digitale
Miriam Alessi

17.20-17.50 DISCUSSIONE

18.00-19.00 ASSEMBLEA SOCI SIP

GIOVEDÌ 28 MAGGIO

SALA AGORA'

09.00-11.00

PEDIA GAMES - SFIDA TRA PEDIATRI GIOVANI E MENO GIOVANI

non accreditato E.C.M

Moderatori: **Antonio Corsello, Mattia Spatuzzo**

SFIDA 1

7 Mini-Match da 10 domande, per ogni mini-match passa al turno successivo la prima classificata

16.00-18:00

PEDIA GAMES - SFIDA TRA PEDIATRI GIOVANI E MENO GIOVANI

non accreditato E.C.M

Moderatori: **Valerio Cecinati, Elena Scarpato**

SFIDA 2

4 Mini-Match da 10 domande, per ogni mini-match passa al turno successivo la prima classificata

GIOVEDÌ 28 MAGGIO

SALA GIOTTO GALLERIA

09.00-11.00

ALLERGOLOGIA/PNEUMOLOGIA

Moderano: **Stefania La Grutta, Enrico Lombardi, Gian Luigi Marseglia, Diego Peroni**

Impatto della profilassi con Nirsevimab sulla bronchiolite in Terapia intensiva: confronto tra due stagioni epidemiche **Alessandra Di Pisa**

- 09.00** La prevenzione delle malattie atopiche
Michele Miraglia del Giudice
- 09.20** Profilassi VRS: presente e futuro
Eugenio Baraldi
- 09.40** Il bambino con wheezing: dalla fisiopatologia alla pratica clinica
Giorgio Piacentini
- 10.00** Allergie alimentari e respiratorie: nuove frontiere diagnostiche
Anna Maria Zicari
- 10.20-10.50** DISCUSSIONE

13.00-14.00

Simposio non accreditato E.C.M. *

Lunch Symposium

NIRSEVIMAB NELLA PREVENZIONE DEL VRS: L'IMPORTANZA DELLE EVIDENZE REAL- WORLD

Modera: **Alberto Villani**

- 13.00** Nirsevimab: caratteristiche del primo anticorpo per la prevenzione del VRS in tutti i neonati e bambini alla loro prima stagione
Chiara Azzari
- 13.15** La prevenzione universale del VRS raccomandazioni e implementazione
Nicola Laforgia
- 13.30** Real-world evidence nazionali e internazionali
Gianvincenzo Zuccotti
- 13.45-14.00** DISCUSSIONE

GIOVEDÌ 28 MAGGIO

SALA GIOTTO GALLERIA

14.00-16.00

APPROPRIATEZZA DIAGNOSTICA E PRESCRITTIVA

Moderano: **Enrica Fabbri, Lorenzo Iughetti, Mohamad Maghnie, Giovanni Montini**

Predittori clinici di eziologia infettiva e malattia grave nelle sindromi infiammatorie miopericardiche pediatriche: studio osservazionale monocentrico **Federica Attaiense**

14.00

Enuresi
Pietro Ferrara

14.20

Disforia di genere
Maria Carolina Salerno

14.40

Dermatite atopica
Roberto Bernardini

15.00

Farmaci off label in Pediatria
Anna Arbo

15.20-15.50

DISCUSSIONE

16.00-18.00

MEDICINA MOLECOLARE NELLE MALATTIE RARE

Moderano: **Salvatore Grosso, Andrea Pession, Stefano Sartori, Pietro Strisciuglio**

Screening Neonatale nell'Atrofia Muscolare Spinale: esperienza della Regione Veneto **Caterina De Pazzi**

16.00

Neurofibromatosi e Schwannomatosi
Martino Ruggieri

16.20

Condizioni rare e genetiche: quando sospettarle in ambulatorio
Andrea Bartuli

16.40

La terapia genica
Maria Ester Bernardo

17.00

Craniosinostosi e dintorni
Angelo Selicorni

17.20-17.50

DISCUSSIONE

GIOVEDÌ 28 MAGGIO

SALA GIOTTO BALCONATA

09.00-11.00

SIP-AOPI: LA PEDIATRIA ITALIANA E GLI OSPEDALI PEDIATRICI

Moderano: **Renato Botti, Rodolfo Conenna, Paolo Morello Marchese, Guido Pennoni**

L'epidemia nascosta di abuso e maltrattamento in pronto soccorso: studio osservazionale retrospettivo monocentrico **Elena Sovran**

- 09.00** Sfide e prospettive della pediatria ospedaliera ad alta specializzazione
Massimiliano Raponi
- 09.20** La sostenibilità della Pediatria ospedaliera nelle regioni a bassa densità demografica
Simone Rugolotto
- 09.40** Il percorso multidisciplinare per la tutela dei minori
Domenico Cipolla
- 10.00** Percorsi organizzativi per la presa in carico dei disturbi comportamentali in età adolescenziale
Elisa Fazzi
- 10.20-10.50** DISCUSSIONE

13.00-14.00

Simposio non accreditato E.C.M. ***

Lunch Symposium

APPROCCIO RAGIONATO AL TRATTAMENTO DELLA FEBBRE E DEL DOLORE NEL BAMBINO CON MALATTIA CRONICA

- 13.00** Paracetamolo e ibuprofene: efficacia comparabile, profilo di sicurezza differente
Enrico Vidal
- 13.20** Decision making in bambini con comorbidità: come ottimizzare il controllo dei sintomi e ridurre al minimo il rischio effetti avversi
Gregorio Paolo Milani
- 13.40-14.00** DISCUSSIONE

GIOVEDÌ 28 MAGGIO

SALA GIOTTO BALCONATA

14.00-15.00

SCREENING DIABETE E CELIACHIA: STATO DELL'ARTE

Moderano: **Carlo Ripoli, Malgorzata Gabriela Wasniewska**

- 14.00** Screening per la celiachia e il diabete tipo1: tra evidenze scientifiche e implicazioni etiche
Valentino Cherubini
- 14.20** Il ruolo del pediatra: come trasformare la diagnosi precoce in presa in carico efficace
Enza Mozzillo
- 14.40-15.00** DISCUSSIONE

15.00-16.00

REUMATOLOGIA

Moderano: **Mariolina Alessio, Marco Gattorno, Angela Mauro**

- 15.00** Pericarditi Ricorrenti
Gabriele Simonini
- 15.15** MAS/HLH
Francesca Minoia
- 15.30** Malattie autoinfiammatorie
Francesca Orlando
- 15.45-16.00** DISCUSSIONE

GIOVEDÌ 28 MAGGIO

SALA GIOTTO BALCONATA

16.00-18.00

RESPONSABILITA' PROFESSIONALE E SICUREZZA DELLE CURE

Moderano: **Massimo Barbagallo, Luca Bernardo, Fabio Cardinale, Diego Saluzzo**

La comunicazione coi genitori in pediatria: intervento comunicativo strutturato basato sulla PFCC **Carolina Bondi**

- 16.00** Claim e contenzioso in ambito pediatrico: dati, cause ricorrenti e approcci preventivi
Antonio Correrà
- 16.20** Responsabilità professionale e sicurezza: proteggere il bambino, sostenere il pediatra
Domenico Minasi
- 16.40** La comunicazione strategica in sanità
Fabio Crapitti
- 17.00** Cultura della sicurezza e formazione
Francesco Venneri
- 17.20-17.50** DISCUSSIONE

GIOVEDÌ 28 MAGGIO

SALA ANTENORE

09.00-11.00

SIMPOSIO PROMOSSO DALL'ISTITUTO DI RICERCA PEDIATRICA "CITTÀ DELLA SPERANZA" INSIEME PER NUOVE STRATEGIE DI RICERCA TRASLAZIONALE IN PEDIATRIA

Coordina e Introduce: **Eugenio Baraldi**

- 09.00** Modelli traslazionali in emato-oncologia pediatrica – dal letto del bambino al laboratorio: andata e ritorno
Alessandra Biffi
- 09.20** Medicina rigenerativa: dai mini organi in laboratorio all'utilizzo delle vescicole extracellulari nel bambino. Una nuova frontiera per le malattie polmonari e intestinali
Maurizio Muraca, Michela Pozzobon
- 09.40** Nuove frontiere nella diagnosi dell'AKI pediatrico: integrare biologia, clinica con l'intelligenza artificiale
Dario Gregori, Enrico Vidal
- 10.00** La frontiera dei biomarcatori nelle malattie pediatriche
Enrico Valerio
- 10.20-10.50** DISCUSSIONE

14.00-15.00

I DOCUMENTI DEL COMITATO PER LA BIOETICA

"NON SENZA DI ME": IL MINORENNE PROTAGONISTA DELLE SCELTE DI CURA

Conducono: **Elisabetta Bignamini, Pietro Ferrara**

- 14.00** Non solo regole: Il Comitato per la Bioetica come ponte tra scienza, diritto e umanità
Elisabetta Bignamini
- 14.05** La comunicazione che rende competenti: se non lo ascolti, non esiste
Carmine Pecoraro
- 14.15** Il minorente che può: spazi di autonomia nella Legge italiana
Annamaria Baldelli
- 14.30** Al centro della decisione: fondamenti bioetici della competenza del minorente
Margherita Daverio
- 14.40** Non ancora adulto, già persona: fondamenti antropologici della competenza del minorente
Alice Bellagamba
- 14.50** Domande e Risposte

GIOVEDÌ 28 MAGGIO

SALA ANTENORE

15.00-16.00

ATTIVITÀ SIP-AOPI - TERRE DES HOMMES IN TEMA DI ABUSO E MALTRATTAMENTO

Conduce: **Pietro Ferrara**

15.00

Terre des Hommes
Federica Giannotta

15.15

Presentazione risultati survey SIP
Roberto Bernardini

15.30

Documento AOPI su gestione ospedaliera bambino maltrattato
Melissa Rosa Rizzotto

15.45-16.00

DISCUSSIONE

GIOVEDÌ 28 MAGGIO

SALA CARRARESI

SESSIONE CASI CLINICI

09.00-10.00

NEONATOLOGIA/GENETICA

Conducono: **Maria Elisabetta Baldassarre, Andrea Dotta, Mario Giuffrè, Luigi Memo, Giuseppe Zampino**

Deficit di acil-CoA deidrogenasi a catena corta/ramificata: due nuovi casi in Italia
Olivia Florio

Esposizione a sostanze tossiche come causa di BRUE ad alto rischio nei lattanti: una case series
Silvia Armiraglio

Neuroblastoma surrenalico bilaterale neonatale con presentazione atipica
Giulia Viola

Nuova variante p.Gln93Ter nel gene star in una neonata italiana 46,XY con iperplasia surrenalica congenita lipoide
Isabella Maggi

Quando una insidiosa iponatremia nasconde una malattia rara
Laura Siniscalchi

Il selumetinib nella neurofibromatosi: tra efficacia e tollerabilità...
Daniela Melis

10.00-11.00

NEUROLOGIA/INFETTIVOLOGIA

Conducono: **Federica Celi, Claudia Colomba, Agata Polizzi, Alberto Spalice**

HAV in età pediatrica: case series osservazionale in un centro pediatrica
Pietro Aliberti

Reazione paradossa nella meningite tubercolare pediatrica: spettro clinico e implicazioni terapeutiche
Elisabetta Venturini

Un caso di mucosite severa del volto
Elisabetta Pentimalli

Timing terapeutico e outcome neurologico nel deficit di biotinidasi
Damiano Lemmi

Encefaliti anti-MOG: il tempo diagnostico-terapeutico come determinante chiave della prognosi
Laura Baldrati

Due fratelli, un difetto nascosto: malattia meningococcica invasiva familiare
Alessia Grimaldi

GIOVEDÌ 28 MAGGIO

14.00-15.00

GASTROENTEROLOGIA

Conducono: **Angelo Campanozzi, Francesca Cavataio, Massimo Martinelli**

Un Crohn "mascherato": la sottile linea tra disturbo alimentare e malattia organica
Giulia Spina

Ipertransaminasemia ingravescente in adolescente: quando la febbre svela un segreto e il rame si nasconde
Nadia Fratangeli

Acalasia esofagea in età pediatrica: diagnosi e gestione di un caso clinico complesso
Martina Papallo

Adalimumab-associated acute kidney injury suggestive of interstitial nephritis in a child with ulcerative colitis
Giorgia Gallo

Volvolo gastrico in un'adolescente: una presentazione atipica per un'emergenza chirurgica
Luisa Pieragostini

Il filo sottile della fragilità: storia di un aneurisma mesenterico in una piccola paziente con Ehlers
Silvia Macchi

15.00-16.00

ENDOCRINOLOGIA/DIABETOLOGIA

Conducono: **Chiara Mameli, Ivana Rabbone, Marisa D'Andrea**

Trattamento con Teplizumab in uso compassionevole in bambini e adolescenti
Claudia Piona

Ipocalcemia: casi a confronto tra diversi meccanismi fisiopatologici
Serena Marchese

Scarsa crescita e poliuria nel lattante: tra disordini endocrino-metabolici e immaturità fisiologica
Caterina Cosenza

Encefalomielite Acuta Disseminata Come Trigger Diagnostico di Diabete
Pedranzini Quincy

Case series: pubertà precoce periferica da cisti ovariche funzionali
Camilla Valsecchi

Quando le disarmonie scheletriche si incontrano con le disendocrinopatie: una nuova variante di PRKAR1A (un Inactivating PTH/PTHrp signaling disorder)
Alessandra Fradusco

SALA PETRARCA

09.00-11.00

VISITA GUIDATA E-POSTER

(5 minuti di presentazione + 2 di discussione)

Postazione 1

Icilio Dodi, Santina Gaggiano

- BPC 8** Asfissia perinatale: ruolo della valutazione multiorgano nella gestione della sindrome post-asfittica
Sassano Vanessa
- BPC 9** Progetto patti digitali imola: un percorso condiviso tra istituzioni e territorio
Bonomelli Irene
- CR 2** "Al dolore agli arti inferiori si può rispondere per le rime: zoppia + atassia + areflessia = polineuropatia (anche se siamo in pediatria)"
Nesi Sara
- CR 3** Mycoplasma pneumoniae: il grande trasformista. Un singolare caso di MIRM.
Cafforio Alessia
- CR 4** Scorbuto nel terzo millennio: caso clinico di zoppia in bambino con disturbo dello spettro autistico
Savasta Emanuele
- CR 6** Utilità dell'ecografia bedside nella valutazione di una tumefazione dello scalpo persistente in età Pediatrica
Galli Laura
- CR 9** Un bolo di "vita": acidosi lattica da deficit di Tiamina
Piscitelli Claudia
- RC 1** Leucopenia nei pazienti ricoverati per influenza: confronto tra soggetti con e senza miosite
Coltraro Enrico
- RC 3** Screening ecografico universale per la displasia evolutiva dell'anca: risultati real-life di un centro spoke
Ragusa Neftj
- RC 4** Screening ecografico della displasia evolutiva dell'anca: confronto tra valutazione precoce e screening universale
Ceratto Simone
- RC 5** Utilizzo della contrast-enhanced ultrasound (ceus) in epatologia pediatrica: principali reperti e pictorial essay
Perre Enrico
- RC 6** Ecografia intestinale nella colite ulcerosa pediatrica: concordanza segmentaria con l'endoscopia e valori di riferimento dei parametri ecografici
Perre Enrico
- RC 7** Timo ectopico intratiroideo: i trucchi del mestiere
Cavarzere Paolo

GIOVEDÌ 28 MAGGIO

Postazione 2

Grazia Dinnela, Maria Rosaria Larocca

- BPC 12** Regione campania: confronto coperture vaccinali in occasione del secondo accessodopo implementazione della schedula pediatrica 3+1 del PCV20 rispetto alla 2+1 del PCV13.
Buono Pietro
- BPC 16** Analisi retrospettiva (2022-2025) e dati preliminari per fascia di eta' dei ricoveri per disturbi della nutrizione e dell'alimentazione (DNA) in un reparto di pediatria di secondo livello
Giordano Laura
- CR 11** Un unico caso di polmone a ferro di cavallo associato a sindrome della scimitarra sinistra in un neonato prematuro con cardiopatia congenita complessa
Spinelli Elia
- CR 24** Un Quinto che fa paura
Pollari Francesco
- CR 27** Sintomi comuni, patologia rara: dalla tosse alla diagnosi di anomalia coronarica
Ruzzarin Alessandro
- CR 28** Il cuore rivelatore di un bambino silenzioso
Andreottola Chiara
- CR 35** Quando rene e occhio si incontrano: sindrome di TINU
Tagliente Maria
- RC 8** Adattamento sociale dei genitori italiani con figli con Sindrome di Down
Zaccaro Federica
- RC 9** L'effetto della profilassi universale con Nirsevimab sui ricoveri per RSV nei bambini: risultati di uno studio multicentrico condotto per due stagioni nel Nord Italia
Gianotto Nefer Roberta
- RC 10** Fragilità ossea nel paziente pediatrico ad alta complessità assistenziale nell'hospice pediatrico di padova: analisi multidimensionale e proposta di best practices gestionali
Zanatta Laura
- RC 12** Biomarcatori ormonali associati a stress, esposizione agli schermi e stile di vita nelle bambine con pubertà precoce centrale
Soldovieri Sara
- RC 13** Infiammazione sistemica ed estensione della fibrosi nelle miocarditi in età pediatrica
Ruzzarin Alessandro

GIOVEDÌ 28 MAGGIO

Postazione 3

Eustachio Lapacciana, Renato Vitiello

- BPC 17** Cannule periferiche lunghe inserite con guida ecografica versus cannule periferiche corte inserite con tecnica "blind": risultati real-life in un reparto di pediatria generale
Privato Roberto
- BPC 18** Progetto tele-care: telemedicine for childhood asthma remote evaluation
Vai Sergio
- CR 38** Glioma ottico-diencefalico nel lattante: lo scarso accrescimento come manifestazione d'esordio
Pistola Noemi
- CR 39** Monitoraggio di 6 pazienti con dmt1 in stadio precoce identificati tramite un percorso di screening rivolto a soggetti ad alto rischio
Florini Giorgia
- CR 48** Quando gli occhi danzano...c'è da preoccuparsi!
Iadicco Angela
- CR 61** Un caso di anafilassi con procalcitonina aumentata: quando il biomarcatore diventa ingannevole
Mastrocola Simona
- CR 67** I disturbi conversivi in pediatria: una case series
Fontani Eleonora
- RC 14** Danno renale acuto nei bambini al primo accesso in pronto soccorso per crisi convulsive tonico-cloniche: uno studio retrospettivo
Tirelli Paola
- RC 15** Ottimizzazione della dimissione nei bambini con infezioni urinarie febbrili: fattori di rischio per recidiva nella pratica del pediatra ospedaliero
Tirelli Paola
- RC 16** Fenfluramina nella GEFS+ associata a varianti di SCN1A: studio osservazionale multicentrico su efficacia, miglioramento elettroencefalografico e tollerabilità
Dell Isola Giovanni Battista
- RC 17** Outsourcing dei servizi pediatrici ospedalieri (hpso): valutazione del turnover e impatto del d.l. 34/2023
Matarazzo Martina
- RC 18** Sindrome emolitico-uremica associata a stec: predittori di terapia sostitutiva renale e coinvolgimento neurologico dal registro italiano della SEU
Bertazza Partigiani Nicola
- RC 19** Denatalità e sostenibilità della rete pediatrica: analisi dei punti nascita e programmazione assistenziale
Matarazzo Martina

GIOVEDÌ 28 MAGGIO

Postazione 4

Giovanni Ciccarone, Eduardo Ponticiello

- BPC 20** Impatto della strategia di prevenzione delle forme gravi di infezione da Virus Respiratorio Sinciziale (VRS): immunizzazione materna in gravidanza con Abrysvo e immunizzazione neonatale con Nirsevimab
Arzilli Federica
- CR 68** Efficacia e sicurezza di anakinra in una lattante di 3 mesi affetta da deficit di lipoproteina-lipasi e malattia di KAWASAKI
Praturlon Ilaria
- CR 71** Il pezzo mancante: l'evoluzione imprevedibile di un vomito
Aiello Valentina
- CR 75** Ipertensione arteriosa e ipertrofia ventricolare sinistra in un bambino con ustione estesa: complicanza sistemica in un caso complesso
Resi Sara
- CR 76** Un caso di piomiosite dei muscoli adduttori associata ad artrite settica: sfide diagnostiche in età pediatrica
Farina Gerardo
- RC 20** BMI, screen time e qualità del sonno nel paziente pediatrico: analisi del ruolo dei ritmi circadiani nel paziente affetto da obesità
Conti Camilla
- RC 21** Alterazione dei parametri ematologici in bambini e adolescenti con obesità: espressione di infiammazione o di rischio cardiovascolare? risultati di uno studio retrospettivo monocentrico
Mascioli Sofia
- RC 22** Ecografia renale microvascolare e scintigrafia renale dinamica a confronto in una popolazione pediatrica con idronefrosi monolaterale
Auciello Maria
- RC 23** Energy drink in adolescenza: cosa fanno e cosa fanno i nostri ragazzi
Bozzola Elena
- RC 24** Effetti a lungo termine del trattamento con neridronato su crescita e rischio di fratture nell'osteogenesi imperfetta in età pediatrica: studio retrospettivo multicentrico
Trinati Eugenio
- CR 74** Sindrome di Guillain-Barré complicata da PRES in bambina con sindrome nefrosica in trattamento con ciclosporina: case report
Casamassima Federica

GIOVEDÌ 28 MAGGIO

11.00-14.00

ECOGAMES

RAZIONALE

Dall'immagine alla decisione: i quiz ecografici pediatrici rappresentano uno strumento formativo interattivo finalizzato all'integrazione tra riconoscimento dei pattern ecografici, inquadramento clinico e processo decisionale. Attraverso la presentazione di casi clinici, la sessione intende favorire l'acquisizione di competenze pratiche utili alla gestione del paziente pediatrico nei diversi contesti assistenziali.

I quiz potranno essere visualizzati su 4 totem nei giorni 28 e 29 Maggio 2026 dalle ore 11 alle ore 14. Verranno premiati i migliori 3 partecipanti, la discussione dei casi e quiz presentati verrà effettuata in modalità webinar nei giorni successivi al congresso.

14.00-18.00

VISITA GUIDATA E-POSTER

(5 minuti di presentazione + 2 di discussione)

Postazione 1

Sara Sollai, Antonio Campa

- | | |
|---------------|---|
| BPC 28 | Follow-up (fu) neonatale nei paesi a limitate risorse (LICs): sfide dell' ospedale universitario materno-infantile di emergency nella valle del panshir in afghanistan Usuelli Michele |
| BPC 29 | Antimicrobial Stewardship in Pediatria: l'impatto della collaborazione multidisciplinare tra infettivologo e farmacista clinico nel monitoraggio delle terapie antibiotiche Zacchello Marco |
| CR 79 | Sindrome da insulino-resistenza di tipo A: variabilità fenotipica tra due fratelli Rapisarda Gianvito |
| CR 83 | Scorbuto in età pediatrica: sospettarlo per diagnosticarlo Massai Isabella |
| CR 90 | Red flags nel lattante: zoppia e paralisi di bell come esordio atipico di LAL-B Benelli Benedetta |
| CR 91 | Acne e dolore toracico: un binomio da non sottovalutare Mangoni Bianca |
| CR 92 | Gianotti-Crosti o Monkeypox? Un esantema febbrile ingannevole al rientro da un viaggio Dell'Acqua Gaia |
| CR 94 | Afibrinogenemia e sintomi sistemici: priorità diagnostiche oltre il nesso causale D'Andrea Alessandro |
| CR 18 | Pericardite ricorrente e sindrome di sotos: casualità o associazione? De Angelis Matteo |

GIOVEDÌ 28 MAGGIO

- RC 27** Efficacia e sicurezza di Eltrombopag nelle trombocitopenie ereditarie: esperienza degli ematologi pediatrici italiani
Spina Stella
- RC 28** Utilizzo dei dispositivi digitali in età pediatrica: aderenza alle raccomandazioni della SIP nei bambini di età prescolare
Trevisani Viola
- RC 29** Dal burden alla prevenzione del VRS: l'immunoprofilassi può davvero cambiare la storia naturale di questa patologia? L'esperienza di un centro di III livello
La Sala Andrea
- RC 31** SIGN22 – Systemic Integrated siGNatures in 22q11.2 Deletion Syndrome - integrazione metabolica e immunologica per la stratificazione clinica nella sindrome da delezione 22q11.2
Cirillo Emilia
- RC 32** Immunizzazione anti-VRS con Nirsevimab: studio dei determinanti di adesione/ esitazione alla campagna vaccinale sul territorio campano e impatto sull'ospedalizzazione per bronchiolite
Aiello Valentina
- RC 34** La mucosa duodenale dei bambini con Sindrome di Down mostra un aumento dell'infiammazione e della proliferazione
Rotondo Roberta
- RC 35** La transizione dall'assistenza pediatrica a quella adulta nei pazienti con trapianto renale: sono davvero tutti pronti al passaggio?
Sangermano Maria
- RC 36** Andamento ponderale e rischio di mortalità nei neonati di età gestazionale < 28 settimane
Vigazzi Serena
- CR 167** Oltre la linfadenite: un caso di bartonellosi disseminata con interessamento osseo, epatosplenico e cutaneo
Lasagna Julia
- RC 26** Stagionalità ed eziologia delle infezioni virali e batteriche nei lattanti febbrili ≤90 giorni in un pronto soccorso pediatrico di terzo livello
Lasagna Julia
- Postazione 2
Ermanno Ruffini, Ignazio Cammisa
- BPC 33** Maltrattamento e abuso sui minori: l'esperienza del Servizio GAIA
Nanni Laura
- BPC 34** Screening del diabete tipo 1 in bambini e adolescenti familiari di primo e secondo grado di persone con DT1: un'esperienza monocentrica di buona pratica clinica
Piona Claudia

GIOVEDÌ 28 MAGGIO

- CS 34** Quando le gastroenteriti si travestono da MICI: diagnosi differenziale tra infezioni intestinali e malattie infiammatorie croniche intestinali (MICI). Due casi clinici
Cavalli Elena
- CR 95** Ipertensione essenziale in età pediatrica e prematurità: il fenotipo risparmiatore
De Lucia Rebecca
- CR 98** Pensare la violenza come una condizione di malattia familiare: cosa cambia nella diagnosi? Un caso esemplare
Mannone Arianna
- CR 99** Ottimizzazione della terapia con selumetinib nella neurofibromatosi di tipo 1 pediatrica mediante monitoraggio terapeutico
Santangelo Andrea
- CR 100** Quando la causa di disidratazione nel lattante è una patologia rara: occhio alla crescita!
Carlucci Giulia
- CR 102** Non sempre è Rotavirus
Provero Maria Cristina
- CR 103** A volte la meningite ritorna
De Santis Leonardina
- RC 37** Proteinuria nefrosica nella vasculite da IgA pediatrica: non sempre marker di severità
Inguscio Giulia
- RC 38** Pubertà precoce centrale: confronto tra triptorelina a rilascio prolungato mensile e trimestrale
Tramontana Federica
- RC 39** Gli inquinanti ambientali in ambiente urbano: fattore di rischio residuo emergente per la bronchiolite
Antilici Livia
- RC 40** Ottimizzazione della sensibilità diagnostica delle emocolture pediatriche tramite protocollo di raccolta basato sul peso: risultati di uno studio retrospettivo monocentrico
Cardace Maria Grazia
- RC 41** Analisi della correlazione tra fattori perinatali e sviluppo di obesità e sensibilizzazione allergica in una coorte di pazienti pediatrici
Acampora Emma
- RC 42** Stewardship antibiotica nell'appendicite acuta pediatrica: confronto tra terapia con cefalosporina +/- metronidazolo e amoxicillina-clavulanato
Russo Chiara
- RC 43** Tabagismo, sigarette elettroniche e percezione del rischio in adolescenti di scuole superiori della provincia di napoli: un'indagine scolastica multicentrica
Russo Chiara

GIOVEDÌ 28 MAGGIO

- RC 44** Efficacia e sicurezza dei farmaci anti-tnf nel trattamento della malattia epatica autoimmune: risultati di uno studio multicentrico, retrospettivo, real-world all'interno della rete ern rare-liver
Trevisan Francesca
- Postazione 3
Laura Nanni, Francesco Pullano
- BPC 39** NoEmesi: un consenso Delphi italiano sulla gestione domiciliare del vomito nei bambini con gastroenterite acuta
Brindicci Viviana Fara
- BPC 40** L'ecografia point-of-care nelle cure palliative pediatriche: uno sguardo al presente e al futuro
Giustozzi Gloria
- CR 106** Iposodiemia persistente in un lattante: meglio non fidarsi. un caso di ipoaldosteronismo
Montani Anna Giuseppina
- CR 107** DRESS ed ipogammaglobulinemia severa: una duplice tossicità da Carbamazepina
Di Gioia Rocco
- CR 109** Tra rarità e complessità: un nuovo caso di Rafiq Syndrome
Romaniello Luciana
- CR 110** Trattamento del Distress Respiratorio Neonatale con Surfattante Esogeno e Tecnica INSURE: il primo caso nel nord dell'Uganda
Di Febo Corrado
- CR 113** Quando il vomito persistente non e' un disturbo alimentare: esordio atipico di neuromielite ottica
Triggiani Irene
- CR 114** Anche la Dermatomiostite fa la MAS!
Spezzotto Giovanna
- RC 45** L'esposizione prolungata ad analgesedazione con ketamina determina epatotossicità dose- e durata-dipendente in pazienti pediatriche critiche: studio di coorte con propensity score matching
Munaretto Eleonora
- RC 47** Mini tilt test: un piccolo ma grande screening
Cervone Anna
- RC 48** Iperplasia surrenalica congenita da deficit di 21-idrossilasi: prevalenza di obesità e sovrappeso in un'ampia coorte pediatrica italiana
Rotondo Francesca Romana
- RC 49** Valutazione della crescita e della funzione renale nel neonato in terapia intensiva neonatale: uno studio pilota
D'Amico Federica

GIOVEDÌ 28 MAGGIO

- RC 50** Terapie semintensive pediatriche in Italia: organizzazione, evidenze e implementazione di un modello integrato
Caridi Claudia
- RC 51** Efficacia e sicurezza della terapia pre-emptiva con Rituximab nei pazienti pediatrici nefrotrapiantati con infezione cronica da Epstein-Barr virus
Sangermano Maria
- RC 52** Associazione tra alterazioni cerebrali strutturali e profilo endocrino - vitaminico in pazienti pediatrici con anoressia nervosa: un'analisi multidimensionale
Irrera Mariangela
- RC 53** Eritrodermia nelle prime fasi della vita: spia di immunodisregolazione e difetto di barriera cutanea. Profilo clinico-genetico e proposta di uno score prognostico
Ferrandino Clara
- Postazione 4
Giovanni Di Nardo, Pierluigi Vuilleumier
- BPC 44** "Cambiare lo sguardo degli adolescenti sul tumore: efficacia di un approccio multidisciplinare di prevenzione oncologica nelle scuole"
Ottini Giorgia
- BPC 46** "Anche" giusto o "anche" sbagliato: casi clinici ed ecografici
De Palma Ludovica
- CR 116** La vitamina B12, colpevole insospettabile: anemia macrocitica grave che maschera un'emergenza onco-ematologica
Fratangeli Nadia
- CR 124** Endometriosi come causa di dolore addominale ricorrente nell'adolescente: un articolato percorso diagnostico
Biseco Ilaria
- CR 129** Quale neuroirritabilità: le terapie ci guidano nella diagnosi
Dalla Porta Maria Francesca
- CR 138** Due rare endocrinopatie in fratelli: ipotesi di convergenza genetica nei pathway dello sviluppo
Lettieri Maria
- CR 152** Neoplasia neuroendocrina gastro-entero-pancreatica con esordio neurologico acuto in età pediatrica
Vignolini Virginia
- CR 154** L'ospite indesiderato: echinococcosi epatica pediatrica complicata da spillage intra-addominale
Venturini Elisabetta

GIOVEDÌ 28 MAGGIO

- RC 54** Disfunzione renale nei disturbi del comportamento alimentare: prevalenza, predittori e reversibilità in un'ampia coorte pediatrica
Privato Roberto
- RC 55** Obesità infantile e aumento della prescrizione di antibiotici per infezioni respiratorie
Benedettini Salvatore
- RC 57** Impatto delle infezioni respiratorie dopo l'avvento del nirsevimab. analisi epidemiologica e studio comparativo tra i ricoveri per infezioni basse vie aeree nelle stagioni 2024-25 e 2025-26
Limoni Giuseppe
- RC 58** CLAP, un progetto piemontese per il riconoscimento precoce dei disturbi primari del linguaggio nell'ambulatorio del Pediatra di Famiglia
Meli Federica
- RC 59** PALLIAKID: approccio globale e integrato alle cure palliative pediatriche
Beltrami Cristina
- RC 61** "Diagnostica fetale e trattamento post-natale del ventricolo sinistro borderline: determinanti di sviluppo anatomico e outcome"
Tolone Riccardo
- RC 62** "Quando l'ambiente altera il genoma: genotossicità ambientale e disordini del neurosviluppo"
Melis Daniela
- RC 63** Fenotipo d'esordio ed evoluzione della malattia epatica nel deficit di ALFA-1-Antitripsina: analisi longitudinale di una coorte pediatrica con genotipo PiZZ
Baraldi Bianca



**PROGRAMMA
SCIENTIFICO**

VENERDÌ 29 MAGGIO

SALA MANTEGNA

16.00-17.00 PREMIAZIONI
E CHIUSURA DEL CONGRESSO

VENERDÌ 29 MAGGIO

SALA MANTEGNA

09.00-11.00

BAMBINO DIGITALE

Moderano: **Giorgio Bracaglia, Paola Giordano, Emanuela Malorgio, Paolo Siani**

Cefalea e screen time: dati preliminari di efficacia della digital hygiene **Carmela Gammeri**

09.00 Crescere connessi: impatti dello sviluppo digitale sull'identità, l'apprendimento e le relazioni del bambino
Elena Bozzola

09.20 Dall'iperconnessione al benessere digitale: strategie educative per pediatri, famiglie e scuole
Simonetta Fain, Chiara Oretti

09.40 Salute digitale e infanzia: rischi emergenti, nuove dipendenze e cybersicurezza
Barbara Strappato

10.00 Il ruolo delle Piattaforme
Diego Ciulli

10.20-10.50 DISCUSSIONE

11.00-12.45

LETTURE MAGISTRALI

Moderano: **Mario De Curtis, Vita Antonella Di Stefano, Claudio Fabris, Luigi Tommaso Corvaglia**

11.05 La sostenibilità del SSN
Giovanni Migliore

11.30 Stabilità dei risultati di salute nei nati pretermine: abbiamo raggiunto il massimo?
Massimo Agosti

11.55 Evoluzione normativa e responsabilità professionale: impatti sulla qualità delle cure e gestione del rischio clinico
Federico Gelli

12.20 Custodire la vita fragile: il ruolo dei pediatri
Renzo Pegoraro

DISCUSSIONE

VENERDÌ 29 MAGGIO

SALA MANTEGNA

14.00-16.00

CURE PRIMARIE

Moderano: **Claudio Cravidi, Antonio D'Avino, Luigi Greco, Michele Saviano**

Bilancio di salute digitale: survey tra i pediatri di famiglia della regione marche **Ilaria Acquaviva**

14.00 Cure primarie pediatriche e riforma dell'organizzazione territoriale
Mattia Doria

14.20 Il pediatra di famiglia tra prossimità, prevenzione e cronicità
Michele Gangemi

14.40 Miopia, una storia in cambiamento; quale ruolo per il pediatra?
Roberto Caputo

15.00 Lettura ad alta voce e neurosviluppo
Stefania Manetti

15.20-15.50 DISCUSSIONE

16.00 - 17.00 PREMIAZIONI E CHIUSURA DEL CONGRESSO

VENERDÌ 29 MAGGIO

AGORA'

09.00-11.00

PEDIA GAMES - SFIDA TRA PEDIATRI GIOVANI E MENO GIOVANI

non accreditato E.C.M

Moderatori: **Claudia Bondone, Vita Antonella Di Stefano**

SFIDA 3

1 Mini-Match da 15 domande.

Sulla base del punteggio totalizzato sarà stilata una classifica finale e proclamata la squadra vincitrice.

12.45 -13.30

PEDIATALK: INFLUENZA, STRATEGIE, CONSAPEVOLEZZA

Modera: **Rocco Russo**

Relatori: **Rino Agostiniani, Teresa Mazzone**

12.45

Introduzione: perché vaccinare è importante

12.47

Com'è andata l'ultima stagione influenzale, come la vaccinazione ha migliorato gli outcome sui bambini e la gestione del lavoro del pediatra

12.52

Le azioni intraprese (e da intraprendere) per rendere efficiente una campagna vaccinale

- Il dialogo tra gli attori coinvolti e come ottimizzare la rete
- Come muoversi durante la campagna per ottimizzare il tempo dedicato alle vaccinazioni e raggiungere quanti più bambini possibile
- Il counseling al caregiver e la chiamata attiva
- Come gli strumenti digitali possono supportare organizzazione e chiamata attiva

13.25-13.30

Q&A

14.00-15.00

LO STILE CAMBIA LA VITA

Conduce: **Rino Agostiniani**

14.00

Progetto giovani e stili di vita
Lorenza Onorati

14.20

Le tre regole d'oro per il benessere
Luigi Gallimberti

14.40

DISCUSSIONE

VENERDÌ 29 MAGGIO

SALA GIOTTO GALLERIA

09.00-11.00

NUTRIZIONE

Moderano: **Giuseppe Banderali, Eloisa Gitto, Claudia Mandato, Erasmo Miele**

Non solo intestino: valutazione opportunistica della sarcopenia mediante risonanza magnetica enterografica nella colite ulcerosa pediatrica **Marco Graziani**

09.00 L'allattamento al seno come determinante di salute a breve e lungo termine
Guglielmo Salvatori

09.20 Mille e non più mille
Angelo Pietrobelli

09.40 Diete vegane in età pediatrica e stato nutrizionale: quali evidenze
Elvira Verduci

10.00 I disturbi evitanti-restrittivi dell'infanzia. Un problema emergente
Antonella Diamanti

10.20-10.50 DISCUSSIONE

13.00-14.00

Simposio non accreditato E.C.M. **

Lunch Symposium

NASCERE E CRESCERE PROTETTI: PROSPETTIVE DI PREVENZIONE DALLE PRIME FASI DELLA VITA ALL'ADOLESCENZA

Modera: **Carlo Giaquinto**

13.00 RSV: il ruolo strategico della vaccinazione materna per una protezione fin dal primo respiro
Susanna Esposito

13.15 Malattia pneumococcica nel bambino: ampliare la protezione per rispondere ai bisogni attuali
Gianvincenzo Zuccotti

13.30 Malattia meningococcica: dalla gravità clinica alle strategie vaccinali per una protezione efficace dell'adolescente
Rocco Russo

13.45-14.00 DISCUSSIONE

VENERDÌ 29 MAGGIO

SALA GIOTTO GALLERIA

14.00-15.00

ANTIMICROBIAL STEWARDSHIP IN PEDIATRIA

Moderano: **Vania Giacomet, Laura Lancella, Andrea Lo Vecchio**

14.00 Antimicrobial Stewardship in Pediatria: principi, evidenze e impatto clinico
Daniele Donà

14.20 Riduzione dell'uso inappropriato di antibiotici nelle infezioni delle alte vie respiratorie
Luisa Galli

14.40-15.00 DISCUSSIONE

15.00-16.00

LE URGENZE DA CONOSCERE ... E RICONOSCERE

Moderano: **Riccardo Lubrano, Anna Maria Musolino, Vincenzo Tipo**

15.00 Il bambino critico in PS: approccio sistematico alle urgenze
Claudia Bondone

15.20 Disturbi neurologici acuti in PS Pediatrico
Raffaele Falsaperla

15.40-16.00 DISCUSSIONE

VENERDÌ 29 MAGGIO

SALA GIOTTO BALCONATA

09.00-11.00

GESTIONE DEL DOLORE SUL TERRITORIO E IN OSPEDALE

Moderano: **Mara Cananzi, Virginia Carlini, Giuseppe Di Mauro, Stefania Zampogna**

Survey sull'uso degli antidolorifici nella cefalea in età pediatrica: il supporto digitale come possibile screening **Giovanni Prezioso**

09.00 Dolore in età neonatale e pediatrica: epidemiologia, fisiopatologia e percezione clinica
Paola Lago

09.20 Approcci multimodali al dolore acuto e cronico nel bambino: linee guida, strumenti valutativi e buone pratiche
Elena Chiappini

09.40 Dolore addominale di tipo funzionale
Elena Scarpato

10.00 Dottore, il bambino ha sempre mal di testa
Antonino Gulino

10.20-10.50 DISCUSSIONE

14.00-15.00

PREVENZIONE CARDIOVASCOLARE NEL BAMBINO, NELL'ADOLESCENTE E NEL GIOVANE ADULTO

Moderano: **Renata Auricchio, Gianni Bona, Daniela Melis**

14.00 La pressione arteriosa elevata è un fattore di rischio cardiovascolare anche nel bambino e nell'adolescente?
Simonetta Genovesi

14.15 Quando iniziare la prevenzione cardiovascolare?
Marco Giussani

14.30 Quali protagonisti per una efficace prevenzione cardiovascolare precoce
Manuela Casula

14.45-15.00 DISCUSSIONE

VENERDÌ 29 MAGGIO

SALA GIOTTO BALCONATA

15.00-16.00

OBESITÀ COME MALATTIA CRONICA

Moderano: **Giuseppe Saggese, Rita Tanas**

15.00 Obesità come malattia cronica; riconoscerla per una corretta presa in carico
Claudio Maffei

15.20 La gestione della transizione
Melania Manco

15.40-16.00 DISCUSSIONE

SALA ANTENORE

09.00-11.00

LE ATTIVITÀ DELLE COMMISSIONI SIP

09.00 Ricerca
Susanna Esposito

09.30 Cure Primarie
Vincenzo Bembo

10.00 Assistenza Ospedaliera
Sergio Manieri

10.30-11.00 DISCUSSIONE

14-00-15.00

TAVOLA ROTONDA - COMUNICARE IN PEDIATRIA: OPPORTUNITÀ E INSIDIE

Conducono: **Cinthia Caruso, Nicola Zamperini**

Argomentano: **Angelica Dessì, Maura Macciò, Francesco Marino, Carla Tomasini**

SALA CARRARESI

SESSIONE CASI CLINICI

09.00-10.00

CURE PRIMARIE/PNEUMOALLERGOLOGIA

Conducono: **Giovanni Cavagni, Maria Teresa Fonte, Giuseppe Marchese, Luana Nosetti**

Quando il miele non è il colpevole: due recenti casi di botulismo infantile
Federica Iannone

Vulnerabilità Adolescenziale e Roulette Digitale: Case-Cluster di Overdose da Paracetamolo indotta da Social Media Challenge
Lucia Lucchini

L'effetto coadiuvante di NeoPolicaptil Gel Retard® nel trattamento dell'obesità infantile: case-report di obesità grave con utilizzo off label
Francesca Mangiantino

3 casi di scorbutto in età pediatrica: l'esperienza di un singolo centro
Alessia Morreale

Sindrome di Rapunzel in età pediatrica: presentazione di un caso e revisione dell'approccio diagnostico
Camilla Berti

"Drug reaction with Eosinophilia and Systemic Symptoms – DRESS" in lattante esposta ad amoxicillina
Marco Terranova

10.00-11.00

PEDIATRIA D'URGENZA

Conducono: **Nicola Cassata, Enrico Felici, Filippo Maria Salvini**

Gli infiniti volti dell'esposizione a sostanze stupefacenti
Arianna Mannone

POTT'S PUFFY TUMOR: chi era costui...??
Descrizione di 2 casi clinici
Daniela Trotta

Un restringimento che dà al cervello: un caso di mid-aortic syndrome
Mariangela Irrera

Oltre l'apparenza: le trappole diagnostiche nella trombosi venosa cerebrale
Arianna Toscano

Miocardite acuta da parvovirus b19 in età pediatrica con presentazioni...
Francesca Focucci

Quando l'asma è solo l'inizio: esordio di EGPA in adolescenza
Maria Sole Valentino

VENERDÌ 29 MAGGIO

14.00-15.00

EMATO-ONCOLOGIA

Conducono: **Valerio Cecinati, Francesca Rossi, Marco Zecca**

Emolisi in età pediatrica, due casi a confronto tra difetto di membrana
Liana Punzi

Citopenie e immunodisregolazione: cosa ci insegna il midollo osseo?
Clara Ferradino

Utilizzo di Eptacog-beta (Cevenfacta) in paziente pediatrico con emofilia
Luisa Laterza

Sindrome di Dias Logan: dove l'eritropoiesi incontra lo sviluppo del cervello
Carola Pia Di Cataldo

Infusione sottocutanea continua tramite microinfusore di insulina come strategia terapeutica a lungo termine in una lattante con deficit congenito di proteina C
Angelo Gentile

La Pelle Racconta, L'invisibile Inganna: Una Cellulite Cronica Da Helicobacter Bilis In Agammaglobulinemia
Waltere Sarli

Gammopatia Monoclonale In Adolescente: Condizione Preneoplastica O Epifenomeno Immuno-correlato?
Amalia Sepe

15.00-16.00

NEFROLOGIA/UROLOGIA

Conducono: **Mario Giordano, Davide Meneghesso, Carmine Pecoraro**

Glomerulopatia C3: una malattia rara che anticipa la medicina del complemento
Francesca Cocomero

Epatopatia cronica secondaria a sindrome uremico-emolitica in età pediatrica: case series
Laura Pisani

Oltre il rene: un caso di seu con una rara complicanza cardiaca
Giacoma Maria Pisciotta

Microangiopatia trombotica: disregolazione autoimmune, eterogeneità fenotipica e diagnosi integrata
Virginia Brizzi

Urinoma periuretrale in un bimbo di 4 Anni: una sfida diagnostica e terapeutica
Filippo Tripodi

VENERDÌ 29 MAGGIO

SALA PETRARCA

09.00-11.00

VISITA GUIDATA E-POSTER

(5 minuti di presentazione + 2 di discussione)

Postazione 1

Franca Rusconi, Giorgio Zavarise

- BPC 3** Endoscopia digestiva pediatrica in collaborazione con l'endoscopia dell'adulto: proposta di un modello organizzativo sicuro e replicabile
Pistola Noemi
- BPC 4** Sicurezza e utilizzo clinico della dexmedetomidina in una unità di cura intermedia pediatrica
Di Filippo Michela
- CR 155** Ascesso di brodie nell'estremo prematuro: un raro caso trattato con approccio conservativo
Mariano Daiana
- CR 156** Miosite acuta post-infettiva o esordio di miopatia metabolica? Un caso clinico pediatrico
Ianni Ficorilli Elena
- CR 158** Un'associazione rara ma non troppo
Ferlisi Annalisa
- CR 163** Quando il fegato fa male alla spalla: presentazione atipica in ascesso epatico da streptococcus intermedius in età pediatrica
Bianchi Leila
- CR 193** Pericardite acuta come manifestazione d'esordio di malattia di Crohn in età adolescenziale: un caso clinico atipico
Tripodi Filippo
- CR 194** Un'ipofonesi atipica: un caso di ipofonesi persistente da micobatteriosi atipica
Baccin Erica
- CR 195** HNF1b-related disorders: una malattia spesso sottodiagnosticata
Di Cataldo Carola Pia
- CR 203** Dalla clinica all'imaging: il ruolo dell'ecografia delle suture nel sospetto di craniostenosi
Di Pisa Alessandra
- CR 206** Malattia di Still: due presentazioni cliniche diverse per la medesima condizione
Bergo Eleonora
- CR 209** Ipercalcemia rebound: la sfida nel monitoraggio seriato nel paziente pediatrico. Un case report.
Partigiani Nicola

VENERDÌ 29 MAGGIO

- RC 64** La finestra puberale nella Sindrome di Klinefelter: tra danno testicolare precoce e necessità di prevenzione metabolica. Studio longitudinale monocentrico
Trinati Eugenio
- RC 66** Modificazione degli accessi per bronchiolite in pronto soccorso pediatrico in seguito all'introduzione della profilassi con nirsevimab: studio di coorte monocentrico
Bondone Claudia
- RC 69** Nuovi indici di insulino-resistenza in età pediatrica: l'esperienza del servizio di endocrinologia pediatrica dell'ASL Salerno
Guercio Nuzio Salvatore
- RC 70** VUS e Neurosviluppo: quando il fenotipo clinico trasforma l'incertezza in diagnosi
Giordano Annalaura
- RC 71** La nuova applicazione di infezione respiratoria acuta (ARI) nel sistema di sorveglianza epidemiologica respivirnet e sue implicazioni cliniche
Russo Sara
- Postazione 2
Rocco Marzolla, Laura Reali
- BPC 6** Impatto sistemico della DKA grave all'esordio di DM1: quando la crisi metabolica domina il quadro clinico
Catalpi Caterina
- BPC 7** Bronchiolite a due anni dall'introduzione della immunoprofilassi: outcome a Villafranca (VR)
Menna Giuseppe
- CR 164** La leishmania "salva" dallo spettro della leucemia ... anche a Lecco
Calafiore Lucia
- CR 165** Amiotrofia distale monolaterale in adolescente: una diagnosi "in movimento"
Iannaccone Diletta
- RC 25** Efficacia real-world dell'immunizzazione universale con nirsevimab sull'incidenza della bronchiolite: un'analisi di sorveglianza regionale su rete Hub and Spoke in Liguria
Strati Marina Francesca
- CR 171** Porpora di Schönlein-Henoch severa corticodipendente con coinvolgimento renale evolutivo associata ad infezione da Escherichia Coli produttore di tossina Shiga (STEC)
Ruta Arianna
- CR 211** Malattia di Kawasaki node-first in età insolita: una sfida diagnostica
Rinaldi Beatrice
- CR 214** Emangioma congenito a rapida involuzione (RICH) del ginocchio complicato da sanguinamento e sovraccarico cardiaco: case report
Turchetti Francesca

VENERDÌ 29 MAGGIO

- CR 216** Linfoistocitosi emofagocitica familiare di tipo 2 a esordio neonatale: case report
Virgilio Martina
- CR 218** Sospetta sindrome tossino-mediata dopo chirurgia orofaringea: l'importanza del riconoscimento clinico precoce
Pianese Gaia
- CR 223** ADEM? SM? NMOSD? No! È MOGAD!
Loiodice Martina
- CR 228** Quando l'autoimmunità parte dall'intestino: un'epatite da inquadrare...
Siniscalchi Laura
- CR 229** Calo ponderale e vomito persistente: un circolo vizioso tra sindrome del compasso aorto-mesenterico e disturbo della nutrizione
Baldrati Laura
- RC 72** Cefalea post- traumatica nella popolazione pediatrica: studio retrospettivo osservazionale
Beneduce Alessandro
- RC 75** Incidenza del diabete tipo 1 in Sardegna nel periodo post-pandemico COVID-19: conferma del primato mondiale
Ripoli Carlo
- RC 77** Impatto dell'empiema pleurico nelle polmoniti necrotizzanti su severità e outcome: studio retrospettivo monocentrico
Laudisa Marco
- RC 78** Impatto delle comorbidità neuropsichiatriche sul decorso clinico delle malattie infiammatorie croniche intestinali pediatriche
Colucci Antonio
- RC 79** Impatto dell'indice di massa corporea sul fenotipo clinico e sul decorso della malattia nell'esofagite eosinofila pediatrica: uno studio osservazionale retrospettivo multicentrico
Colucci Antonio

VENERDÌ 29 MAGGIO

Postazione 3

Vita Cupertino, Piero Valentini

- BPC 10** Progetto pilota di screening regionale integrato (antenatale e neonatale) per le emoglobinopatie in Campania (EmoCamp e Vanviscreen)
Casale Maddalena
- BPC 14** L'importanza di valutare e gestire adeguatamente il dolore in età pediatrica
Acampora Emma
- CR 173** Botulismo infantile da spore ambientali: il ruolo dell'esposizione occupazionale indiretta
Di Gennaro Federica
- CR 176** Esposizione a sostanze d'abuso in età pediatrica: l'importanza del sospetto clinico nella diagnosi precoce
Miglio Eleonora
- CR 177** Sindrome iperinfiammatoria multisistemica associata a infezione da Adenovirus: descrizione di un caso pediatrico MIS-C like
Giarda Flaminia
- CR 179** Ipertransaminasemia bifasica da riattivazione di EBV dopo trattamento con Teplizumab
Postiglione Sara
- CR 230** Iperglicinemia non chetotica: oltre la glicina. Possibili implicazioni del metabolismo dei folati
Iazzetta Maria Rosaria
- CR 231** Cefalea persistente come campanello d'allarme di vasculopatia intracranica: un caso pediatrico di MOYAMOYA-LIKE
D'Agostino Federica
- CR 234** Colestasi persistente da epatite A: quando lo steroide fa la differenza
Curto Sara
- CR 235** Ureterocele prenatale e urosepsi nel lattante: il ruolo della classificazione UTD
Sbilordo Serena
- CR 236** Obesità severa ad esordio precoce ed iperfagia associate ad eterozigosi del gene POMC: implicazioni cliniche e terapeutiche
Murone Pierdomenico
- CR 238** Quando l'ecografia confonde: presentazione di due casi clinici
Aramnejad Sara
- CR 242** Ustekinumab come strategia efficace nella psoriasi paradossa da anti-TNF α in malattia di Crohn
Papallo Martina

VENERDÌ 29 MAGGIO

- RC 80** Analisi retrospettiva dell'impatto del Nirsevimab sulla prevenzione delle infezioni da VRS nei Centri di Messina e Cosenza (stagione 2024-2025)
Pellegrino Desiree Francesca
- IRC 81** Stewardship diagnostica del clostridioides difficile nel bambino: dati real-life da un centro di terzo livello
Gammeri Carmela
- RC 82** Tumori connatali: 17 anni di esperienza monocentrica
Illiano Sara
- RC 85** L'utilizzo degli anticorpi anti-gliadina deamidati nella diagnosi di celiachia nei bambini di età inferiore a 6 anni: una revisione sistematica della letteratura
Aliberti Pietro
- RC 87** Persistenza del dotto arterioso e tolleranza alimentare: studio retrospettivo di una coorte di neonati pretermine
Santucci Luca
- RC 122** Effetti respiratori e sistemici dell'idrocortisone nei neonati pretermine < 32 SG dipendenti dalla ventilazione invasiva
Acquaviva Ilaria
- Postazione 4
Rossella Galiano, Antonio Gatto
- BPC 15** Vaccinazioni in età pediatrica nelle malattie genetiche: focus su sicurezza e aderenza al calendario vaccinale
Giordano Annalaura
- BPC 22** Valutazione dell'efficacia di un intervento digitale e di recall attivo sull'adesione vaccinale antinfluenzale in pediatria di famiglia
Di Mauro Antonio
- BPC 25** La lettura in ospedale come strumento di umanizzazione delle cure: l'esperienza del presidio ospedaliero di Sarno - ASL Salerno
Guercio Nuzio Salvatore
- CR 180** Tosse: un sintomo tanto frequente quanto insidioso - case report
Ballabio Claudia
- CR 184** MOGAD in età pediatrica: diagnosi differenziale tra infezione e demielinizzazione - case report
Disabato Michela
- CR 185** Ematoma tiroideo post-traumatico in età pediatrica: un caso di gestione conservativa con risoluzione completa
Bruzzone Anna

VENERDÌ 29 MAGGIO

- CR 190** Dallo scorbuto alla carenza subclinica: l'importanza dello screening della vitamina C nei pazienti pediatrici con malattia renale cronica
Ferasin Veronica
- CR 246** "Quando il diabete non vede bene: diagnosi di una rara forma monogenica"
Di Battista Chiara
- CR 254** Malattia di Kawasaki refrattaria con aneurismi coronarici: approccio terapeutico combinato con farmaci biologici
Russo Chiara
- CR 255** Ipoplasia apicale isolata del ventricolo sinistro, dalla disfunzione neonatale transitoria allo stress emodinamico materno: un case series e revisione di letteratura
La Rosa Anna
- CR 275** Manifestazioni vascolari nella SMA: oltre il motoneurone
Tozzo Alessandra
- CR 279** Epatite autoimmune mascherata da epatopatia drepanocitica: l'importanza del sospetto diagnostico precoce nei pazienti pediatrici con anemia falciforme e ipertransaminasemia ingiustificata, case report
Rizzi Fiorella
- CR 285** Epilessia farmaco-resistente con esordio focale in sindrome di Dentici-Novelli (ZNF526): descrizione di un caso
De Martino Luigi
- CR 300** "Wandering spleen": causa rara, ma da non dimenticare nella diagnosi differenziale dell'occlusione intestinale
Gatto Antonio
- RC 88** Parametri metabolici ed ecocardiografici nei bambini con obesità moderata e severa: studio monocentrico
Pascale Biagio
- RC 90** Timing di diagnosi di ipercolesterolemia familiare eterozigote e dell'età di inizio della terapia ipolipemizzante in età evolutiva: esperienza ventennale di un centro specialistico pediatrico
Villanova Marialucia
- RC 91** Substrato genetico della neutropenia non remittente in Pediatria e della Neutropenia Idiopatica Cronica (CIN) nell'adulto
Lemmi Damiano
- RC 92** La Toxocarasi nei bambini adottati a livello internazionale: sieroprevalenza, strategie diagnostiche e terapeutiche
Monti Nicolò
- RC 94** Deficit di crescita nei bambini adottati a livello internazionale: prevalenza e determinanti in uno studio di coorte su ampia casistica
Monti Nicolò

VENERDÌ 29 MAGGIO

11.00-14.00

ECOGAMES

RAZIONALE

Dall'immagine alla decisione: i quiz ecografici pediatrici rappresentano uno strumento formativo interattivo finalizzato all'integrazione tra riconoscimento dei pattern ecografici, inquadramento clinico e processo decisionale. Attraverso la presentazione di casi clinici, la sessione intende favorire l'acquisizione di competenze pratiche utili alla gestione del paziente pediatrico nei diversi contesti assistenziali.

I quiz potranno essere visualizzati su 4 totem nei giorni 28 e 29 Maggio 2026 dalle ore 11 alle ore 14. Verranno premiati i migliori 3 partecipanti, la discussione dei casi e quiz presentati verrà effettuata in modalità webinar nei giorni successivi al congresso.

14.00 - 16.00

VISITA GUIDATA E-POSTER

(5 minuti di presentazione + 2 di discussione)

Postazione 1

Silvano Bertelloni, Stefania Losi

- | | |
|---------------|--|
| BPC 26 | Gestione dell'epatite a in età pediatrica in un contesto spoke: implementazione di un protocollo operativo Guercio Nuzio Salvatore |
| BPC 27 | Dalla soluzione fisiologica al ringer lattato: un'analisi comparativa retrospettiva-prospettica sull'impatto delle nuove strategie terapeutiche nella chetoacidosi diabetica pediatrica Cadario Emanuela |
| RC 95 | Fenotipi clinici e stratificazione precoce del rischio nella miocardite acuta pediatrica: esperienza monocentrica nel contesto post-pandemico Pasquinucci Mattia |
| RC 98 | Ruolo del Timing del Bolo nel Controllo Glicemico Post-prandiale in un Gruppo di Bambini e Adolescenti con Diabete Tipo 1 in Trattamento con Microinfusore a Rilascio Automatico di Insulina Pedranzini Quincy |
| RC 99 | Gestione clinica e utilizzo di antibiotici nei bambini ricoverati per influenza: dati real-life da un centro di terzo livello Mela Federica |
| RC 100 | Soluzione innovativa con sensori Indossabili per il monitoraggio della Mobilità quotidiana nei Bambini con Autismo (SIMBA) Dell'Isola Giovanni Battista |
| RC 102 | L'apprendimento tra pari tramite simulazione per migliorare la gestione delle emergenze pediatriche tra gli specializzandi: un modello formativo sostenibile Tabuso Alessio |
| RC 103 | Gestione nutrizionale personalizzata nella paralisi cerebrale infantile: impatto clinico in uno studio longitudinale presso l'Ospedale dei Bambini Vittore Buzzi Vizzuso Sara |

VENERDÌ 29 MAGGIO

Postazione 2

Jennifer Chiarolanza, Stefania Russo

- BPC 30** Revisione sistematica retrospettiva di una coorte di pazienti ricoverati in obi presso l'IRCCS Giannina Gaslini
Migliavacca Francesca
- BPC 32** Dalla policy alla pratica: effetti del progetto policy aziendale sull'allattamento nel centro nascita di Cosenza
Pellegrino Desiree Francesca
- BPC 35** Il Pediatra di Famiglia nelle Cure Palliative Pediatriche: ruolo nell'individuazione precoce dei bambini eleggibili, riconoscimento dei bisogni e integrazione nella rete di cura
De Zen Lucia
- RC 104** Caratterizzazione delle infezioni da virus respiratorio sinciziale (VRS) in era post-nirsevimab: analisi preliminari da uno studio multicentrico
Poeta Marco
- RC 105** Impatto dell'esposizione precoce ad interferenti endocrini chimici (edc) sulla densità minerale ossea (BMD) valutata tramite radiofrequency echographic multi spectrometry (REMS) nei primi 12 mesi di V
Donini Valentina
- RC 106** General Movement Assessment nei neonati late preterm: differenze precoci e traiettorie di sviluppo
Cadossi Nicole
- RC 107** Caratteristiche cliniche, gestione ed esiti della tachicardia sopraventricolare nei neonati: un'esperienza multicentrica di 10 anni
Cotta Ramusino Francesca
- RC 109** "Varianti in cerca di significato: l'impatto clinico delle vus in casi di obesità pediatrica"
Melis Daniela
- RC 111** Relazione tra disturbi dell'umore materno post-partum e sviluppo psicomotorio del bambino: analisi comparativa in epoca pre e post-pandemica
Lazzareschi Ilaria

VENERDÌ 29 MAGGIO

Postazione 3

Stefania Bernardi, Alessandra Foglianese

- BPC 37** PMA e rischio neonatale di scarsa crescita: i dati del follow-up
Marvaso Stefania
- BPC 38** Medicina dei viaggi in età pediatrica: il pediatra di libera scelta come sentinella del bambino viaggiatore
Pluchinotta Francesca Romana
- BPC 43** Percorso clinico-assistenziale del Diabete Mellito di Tipo 1 (DMT1) in stadio pre-clinico (stadio 2) in età pediatrica: dall'identificazione al trattamento con teplizumab
Zottoli Silvio
- RC 112** Predittori clinici ed ecografici di risoluzione nell'invaginazione ileo-ileale pediatrica: uno studio retrospettivo monocentrico
Federici Tatiana
- RC 113** Integrare precocemente il sospetto di febbre fittizia nella FUO pediatrica: evidenze da uno studio caso-controllo
Poeta Marco
- RC 115** Eterogeneità eziopatogenetica e variabilità clinica in epoca neonatale dei difetti interventricolari isolati o associati ad altre malformazioni
Mannino Piera
- RC 116** Identificazione di un valore soglia dell'indice single point insulin sensitivity estimator (SPISE) in una coorte di bambini e adolescenti con obesità
Luppino Giovanni
- RC 117** L'indice SPISE (single point insulin sensitivity estimator) come predittore di disglicemia in pazienti con obesità
Franchina Francesca
- RC 118** The role of Point Of Care Lung Ultrasound (POCLUS) in defining the diagnostic-therapeutic pathway of complicated community acquired pneumonia (CCAP): a retrospective study in a tertiary care center
Greco Giuseppe
- RC 119** Raccomandazioni terapeutiche generate da large language models in emergenza pediatrica: studio osservazionale comparativo in silico
Del Monte Francesco

VENERDÌ 29 MAGGIO

Postazione 4

Massimo Scacciati, Graziamaria Ubertini

- BPC 45** "Dottore, il mio bambino si strozza!": disfagia, ARFID o Pediatric Feeding Disorder?
Soffritti Silvia
- BPC 47** Validità dell'UTD Classification System nella diagnosi pre- e/o postnatale delle dilatazioni del tratto urinario: la nostra casistica
Tilotta Tommaso Maria
- RC 120** Validazione del calcolo dello z-score dei dati antropometrici tramite le curve di crescita del CDC in REDCAP
De Bernardo Giuseppe
- RC 124** La combinazione dei ceppi di L. Reuteri DSM 17938 + ATCC PTA 6475 riduce il rischio di infezioni nei bambini in terapia con inibitori di pompa protonica
Adduce Domenico
- RC 125** Microplastiche: un'esposizione invisibile con possibili effetti sul respiro nel sonno
Beretta Giulio
- RC 126** Correlazioni tra obesità e funzionalità cardiaca: come può aiutarci il Global Longitudinal Strain
Piacitelli Chiara
- RC 127** Emofilia e attività fisica: indagine sullo stato attuale dell'accesso allo sport nella popolazione italiana
Laterza Luisa
- RC 128** Ascessi cerebrali acquisiti in comunità in età pediatrica: esperienza di 16 anni in un singolo centro di terzo livello
Laura Corsi

*con il contributo di Sanofi

** con il contributo di Pfizer

*** con il contributo di Angelini Pharma

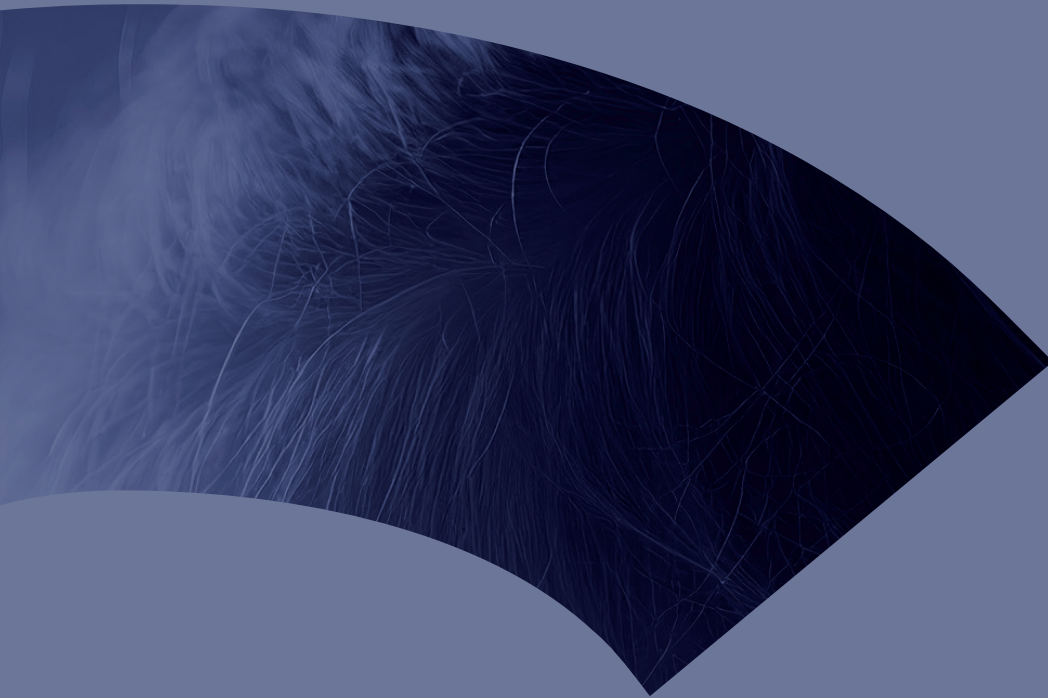

**ELENCO
FACULTY**

ELENCO FACULTY

A

| | |
|--------------------|---------|
| AGOSTI MASSIMO | VARESE |
| AGOSTINIANI RINO | PISTOIA |
| ALESSI MIRIAM | PALERMO |
| ALESSIO MARIOLINA | NAPOLI |
| AMENDOLA ANTONELLA | PISA |
| AMIGONI ANGELA | PADOVA |
| ARBO ANNA | TRIESTE |
| AURICCHIO RENATA | NAPOLI |
| AZZARI CHIARA | FIRENZE |

B

| | |
|------------------------------------|---------|
| BADOLATO RAFFAELE | BRESCIA |
| BALDASSARRE MARIA ELISABETTA | BARI |
| BANDERALI GIUSEPPE | MILANO |
| BARALDI EUGENIO | PADOVA |
| BARBAGALLO MASSIMO | CATANIA |
| BARBI EGIDIO | TRIESTE |
| BARTULI ANDREA | ROMA |
| BEMBO VINCENZO | FORMIA |
| BENINI FRANCA | PADOVA |
| BERNARDI STEFANIA | ROMA |
| BERNARDINI ROBERTO | EMPOLI |
| BERNARDO MARIA ESTER | MILANO |
| BERNARDO LUCA | MILANO |
| BERTELLONI SILVANO | PISA |
| BIFFI ALESSANDRA | PADOVA |
| BIGNAMINI ELISABETTA MARIA CAMILLA | TORINO |
| BONA GIANNI | NOVARA |
| BONDONE CLAUDIA | TORINO |
| BOTTI RENATO | GENOVA |
| BOZZOLA ELENA | ROMA |

ELENCO FACULTY

| | |
|-------------------|-----------------|
| BRACAGLIA GIORGIO | VITERBO |
| BRESSAN SILVIA | PADOVA |
| BUONO PIETRO | BARANO D'ISCHIA |

C

| | |
|--------------------------|---------|
| CAMMISA IGNAZIO | ROMA |
| CAMPA ANTONIO | NAPOLI |
| CAMPANOZZI ANGELO | FOGGIA |
| CANANZI MARA | PADOVA |
| CAPUTO ROBERTO | FIRENZE |
| CARDINALE FABIO | BARI |
| CARLINI VIRGINIA | VICENZA |
| CARRARO DANTE | PADOVA |
| CARUSO CINTHIA | ROMA |
| CASSATA NICOLA | PALERMO |
| CASULA MANUELA | LECCO |
| CASTELLI GATTINARA GUIDO | ROMA |
| CAVAGNI GIOVANNI | PARMA |
| CAVATAIO FRANCESCA | PALERMO |
| CECINATI VALERIO | BARI |
| CELI FEDERICA | TERNI |
| CENTENARI CHIARA | PISA |
| CHERUBINI VALENTINO | ANCONA |
| CHIAPPINI ELENA | FIRENZE |
| CHIAROLANZA JENNIFER | MODENA |
| CICCARONE GIOVANNI | BARI |
| CIPOLLA DOMENICO | PALERMO |
| CIULLI DIEGO | ROMA |
| COLASIO ANDREA | PADOVA |
| COLOMBA CLAUDIA | PALERMO |
| CONENNA RODOLFO | NAPOLI |
| CONSOLARO ALESSANDRO | GENOVA |
| CORICA DOMENICO | MESSINA |

ELENCO FACULTY

| | |
|-------------------------|-----------|
| CORRADO CIRO | PALERMO |
| CORRERA ANTONIO | NAPOLI |
| CORSELLO GIOVANNI | PALERMO |
| CORSELLO ANTONIO | PALERMO |
| CORTIS ELISABETTA | ROMA |
| CORVAGLIA LUIGI TOMMASO | BOLOGNA |
| CRAPITTI FABIO | PALERMO |
| CRAVIDI CLAUDIO | STRADELLA |
| CRISTALDI SEBASTIAN | ROMA |
| CUPERTINO VITA | COSENZA |
| CUTRERA RENATO | ROMA |

D

| | |
|---------------------------|----------|
| D'ANDREA MARISA | L'AQUILA |
| D'AVINO ANTONIO | NAPOLI |
| DA DALT LIVIANA | PADOVA |
| DALL'OSSO TIZIANO | BOLOGNA |
| DALLA ZUANNA GIANPIERO | PADOVA |
| D'ANNA CAROLINA | NAPOLI |
| DE BENEDETTI FABRIZIO | ROMA |
| DE CURTIS MARIO | ROMA |
| DE LUCA GIAMPAOLO | COSENZA |
| DESSÌ ANGELICA | CAGLIARI |
| DI MAURO GIUSEPPE | NAPOLI |
| DI NARDO GIOVANNI | NAPOLI |
| DI STEFANO VITA ANTONELLA | CATANIA |
| DIAMANTI ANTONELLA | ROMA |
| DINNELLA GRAZIA | TRENTO |
| DODI ICILIO | PARMA |
| DONÀ DANIELE | PADOVA |
| DORIA MATTIA | VENEZIA |
| DOTTA ANDREA | ROMA |

ELENCO FACULTY

E

| | |
|------------------|-------|
| ESPOSITO SUSANNA | PARMA |
|------------------|-------|

F

| | |
|-----------------|-------------------|
| FABBRIZI ENRICA | CIVITANOVA MARCHE |
|-----------------|-------------------|

| | |
|----------------|--------|
| FABRIS CLAUDIO | TORINO |
|----------------|--------|

| | |
|----------------|---------|
| FAIN SIMONETTA | GORIZIA |
|----------------|---------|

| | |
|---------------------|---------|
| FALSAPERLA RAFFAELE | FERRARA |
|---------------------|---------|

| | |
|-------------------|---------|
| FAZZI ELISA MARIA | BRESCIA |
|-------------------|---------|

| | |
|---------------|-------------|
| FELICI ENRICO | ALESSANDRIA |
|---------------|-------------|

| | |
|----------------|------|
| FERRARA PIETRO | ROMA |
|----------------|------|

| | |
|-----------------------|------|
| FOGLIANESE ALESSANDRA | BARI |
|-----------------------|------|

| | |
|--------------------|------|
| FONTE MARIA TERESA | ROMA |
|--------------------|------|

| | |
|---------------------|----------|
| FRANCESCHETTI LAURA | FABRIANO |
|---------------------|----------|

G

| | |
|------------------|---------|
| GAGGIANO SANTINA | FIRENZE |
|------------------|---------|

| | |
|------------------|-----------|
| GALIANO ROSSELLA | CATANZARO |
|------------------|-----------|

| | |
|-------------|---------|
| GALLI LUISA | FIRENZE |
|-------------|---------|

| | |
|-------------------|--------|
| GALLIMBERTI LUIGI | PADOVA |
|-------------------|--------|

| | |
|-----------------|--------|
| GANGEMI MICHELE | PADOVA |
|-----------------|--------|

| | |
|---------------|------|
| GATTO ANTONIO | ROMA |
|---------------|------|

| | |
|----------------|--------|
| GATTORNO MARCO | GENOVA |
|----------------|--------|

| | |
|----------------|---------|
| GELLI FEDERICO | FIRENZE |
|----------------|---------|

| | |
|--------------------|--------|
| GENOVESI SIMONETTA | MILANO |
|--------------------|--------|

| | |
|----------------|--------|
| GIACOMET VANIA | MILANO |
|----------------|--------|

| | |
|--------------------|--------|
| GIANNOTTA FEDERICA | MILANO |
|--------------------|--------|

| | |
|-----------------|--------|
| GIAQUINTO CARLO | PADOVA |
|-----------------|--------|

| | |
|----------------|------|
| GIORDANO MARIO | ROMA |
|----------------|------|

| | |
|----------------|------|
| GIORDANO PAOLA | BARI |
|----------------|------|

| | |
|--------------|---------|
| GITTO ELOISA | MESSINA |
|--------------|---------|

ELENCO FACULTY

| | |
|---------------------------|----------|
| GIUFFRÈ MARIO | PALERMO |
| GIUSSANI MARCO | MILANO |
| GORI LAURA | PISA |
| GRAZIANO ALESSANDRO | PADOVA |
| GRECO LUIGI | BERGAMO |
| GREGORI DARIO | PADOVA |
| GREGORIO MARIA GIUSEPPINA | CAGLIARI |
| GRIMALDI VALENTINA | ROMA |
| GROSSO SALVATORE | SIENA |
| GUARINO ALFREDO | NAPOLI |
| GULINO ANTONINO | CATANIA |

H

| | |
|---------|---------|
| HONG LI | SHANGAI |
|---------|---------|

I

| | |
|--------------------|--------|
| INDINNIMEO LUCIANA | ROMA |
| INZAGHI ELENA | ROMA |
| IUGHETTI LORENZO | MODENA |

K

| | |
|--------------------------|-------|
| KULLMANN ALESSANDRA GAIA | MONZA |
|--------------------------|-------|

L

| | |
|--------------------|---------|
| LA GRUTTA STEFANIA | PALERMO |
| LAFORGIA NICOLA | BARI |
| LAGO PAOLA | TREVISO |
| LANCELLA LAURA | ROMA |

ELENCO FACULTY

| | |
|-----------------------|---------|
| LAPACCIANA EUSTACHIO | MATERA |
| LAROCCA MARIA ROSARIA | NAPOLI |
| LAZZARESCHI ILARIA | ROMA |
| LEONARDI SALVATORE | CATANIA |
| LO VECCHIO ANDREA | NAPOLI |
| LI BERGOLIS YLENIA | TORINO |
| LOCATELLI FRANCO | ROMA |
| LOMBARDI ENRICO | FIRENZE |
| LOSI STEFANIA | FIRENZE |
| LUBRANO RICCARDO | ROMA |

M

| | |
|----------------------|----------|
| MACCIÒ MAURA | GENOVA |
| MAFFEIS CLAUDIO | VERONA |
| MAGHNIE MOHAMAD | GENOVA |
| MALORGIO EMANUELA | TORINO |
| MAMELI CHIARA | MILANO |
| MANDATO CLAUDIA | NAPOLI |
| MANETTI STEFANIA | NAPOLI |
| MANGANARO ALESSANDRO | MESSINA |
| MANIERI SERGIO | POTENZA |
| MARCHESE GIUSEPPE | CATANIA |
| MARINO FRANCESCO | ROMA |
| MARSEGLIA GIAN LUIGI | PAVIA |
| MARTEMUCCI LUIGI | NAPOLI |
| MARTINELLI MASSIMO | NAPOLI |
| MARZOLLA ROCCO | BRINDISI |
| MASETTI RICCARDO | ROMA |
| MAURO ANGELA | MILANO |
| MAZZA ALESSANDRO | PADOVA |
| MAZZONE TERESA | ROMA |
| MELIS DANIELA | SALERNO |
| MEMO LUIGI | VENEZIA |

ELENCO FACULTY

| | |
|------------------------------|-----------|
| MENEGHESSO DAVIDE | PADOVA |
| MESTURINO MARIA ALESSIA | ROMA |
| MIDULLA FABIO | ROMA |
| MIELE ERASMO | NAPOLI |
| MIGLIORE GIOVANNI | ROMA |
| MILANI GREGORIO PAOLO | MILANO |
| MINASI DOMENICO | POLISTENA |
| MINOIA FRANCESCA | MILANO |
| MIRAGLIA DEL GIUDICE MICHELE | NAPOLI |
| MANCO MELANIA | ROMA |
| MONTINI GIOVANNI | MILANO |
| MORELLO MARCHESE PAOLO | FIRENZE |
| MOSCA FABIO | MILANO |
| MOSCHESE VIVIANA | ROMA |
| MOZZILLO ENZA | NAPOLI |
| MURACA MAURIZIO | PADOVA |
| MUSOLINO ANNA MARIA | ROMA |

N

| | |
|------------------------|---------|
| NANNI LAURA | PISTOIA |
| NISTICÒ ROBER GIOVANNI | ROMA |

O

| | |
|-------------------|---------|
| ONORATI LORENZA | PADOVA |
| ORETTI CHIARA | TRIESTE |
| ORLANDO FRANCESCA | NAPOLI |
| OSTI MARIA | ROMA |

ELENCO FACULTY

| P | |
|---------------------|---------|
| PALMIERI ANTONIO | MILANO |
| PARISI SERENA | MESSINA |
| PECORARO CARMINE | NAPOLI |
| PEGORARO RENZO | PADOVA |
| PENNONI GUIDO | PERUGIA |
| PERILONGO GIORGIO | PADOVA |
| PERONI DIEGO | PISA |
| PESSION ANDREA | BOLOGNA |
| PIACENTINI GIORGIO | VERONA |
| PIETROBELLI ANGELO | VERONA |
| POLIZZI AGATA | CATANIA |
| PONTICIELLO EDUARDO | NAPOLI |
| POROPAT FEDERICO | TRIESTE |
| POZZOBON MICHELA | PADOVA |
| PRANDINI ETTORE | ROMA |
| PULLANO FRANCESCO | NAPOLI |

| R | |
|-----------------------|-------------------|
| RABBONE IVANA | NOVARA |
| RAPONI MASSIMILIANO | ROMA |
| RAVELLI ANGELO | GENOVA |
| REALI LAURA | ROMA |
| RICCI RICCARDO | ROMA |
| RICCI SILVIA | FIRENZE |
| RICCIARDI GUALTIERO | ROMA |
| RIPOLI CARLO | QUARTU SANT'ELENA |
| RIZZOTTO MELISSA ROSA | PADOVA |
| ROMANO CLAUDIO | MESSINA |
| ROSSI FRANCESCA | NAPOLI |
| RUFFINI ERMANNO | TERAMO |
| RUGGIERI MARTINO | CATANIA |

ELENCO FACULTY

| | |
|------------------|-----------|
| RUGOLOTTO SIMONE | VERONA |
| RUSCONI FRANCA | LUCCA |
| RUSSO ROCCO | BENEVENTO |
| RUSSO STEFANIA | NAPOLI |

S

| | |
|------------------------|---------------|
| SAGGESE GIUSEPPE | PISA |
| SALERNO MARIA CAROLINA | NAPOLI |
| SALUZZO DIEGO | TORINO |
| SALVATONI ALESSANDRO | VARESE |
| SALVATORI GUGLIELMO | ROMA |
| SALVINI FILIPPO MARIA | MILANO |
| SARTORI STEFANO | PADOVA |
| SAVIANO MICHELE | NOLA |
| SCACCIATI MASSIMO | PONTEDERA |
| SCARPATO ELENA | NAPOLI |
| SELICORNI ANGELO | COMO |
| SFORZI IDANNA | FIRENZE |
| SIANI PAOLO | NAPOLI |
| SILVAGNI DAVIDE | VERONA |
| SIMEONI UMBERTO | LOSANNA |
| SIMONINI GABRIELE | PISTOIA |
| SOLLAI SARA | FIRENZE |
| SPALICE ALBERTO | ROMA |
| SPATUZZO MATTIA | ROMA |
| STAIANO ANNAMARIA | NAPOLI |
| STRACCIA MARIDA | ASCOLI PICENO |
| STRAPPATO BARBARA | ROMA |
| STRISCIUGLIO CATERINA | NAPOLI |
| STRISCIUGLIO PIETRO | NAPOLI |
| SUPPIEJ AGNESE | FERRARA |

ELENCO FACULTY

T

| | |
|--------------------|------------|
| TANAS RITA | FERRARA |
| TANCREDI FRANCESCO | NAPOLI |
| TAPPI ELEONORA | TORINO |
| TEI MONICA | SIENA |
| TIPO VINCENZO | NAPOLI |
| TOMASINI CARLA | SENIGALLIA |
| TOZZI ALBERTO | ROMA |

U

| | |
|----------------------|------|
| UBERTINI GRAZIAMARIA | ROMA |
|----------------------|------|

V

| | |
|------------------------------|----------------|
| VALENTINI PIERO | ROMA |
| VALERIO ENRICO | VENEZIA/MESTRE |
| VENNERI FRANCESCO | FIRENZE |
| VERDUCI ELVIRA | MILANO |
| VERROTTI DI PIANELLA ALBERTO | PERUGIA |
| VIDAL ENRICO | PADOVA |
| VILLANI ALBERTO | ROMA |
| VIRDISRAFFAELE | PARMA |
| VISCOGLIOSI FEDERICA | NAPOLI |
| VITIELLO RENATO | NAPOLI |
| VUILLEUMIER PIERLUIGI | NAPOLI |

W

| | |
|--------------------------------|---------|
| WASNIEWSKA MALGORZATA GABRIELA | MESSINA |
|--------------------------------|---------|

ELENCO FACULTY

Z

| | |
|-----------------------|---------|
| ZACCHELLO FRANCO | PADOVA |
| ZAMPERINI NICOLA | ROMA |
| ZAMPINO GIUSEPPE | ROMA |
| ZAMPOGNA STEFANIA | BOLOGNA |
| ZANGARDI TIZIANA | PADOVA |
| ZAVARISE GIORGIO | VERONA |
| ZECCA MARCO | PAVIA |
| ZICARI ANNA MARIA | ROMA |
| ZUCCOTTI GIANVINCENZO | MILANO |

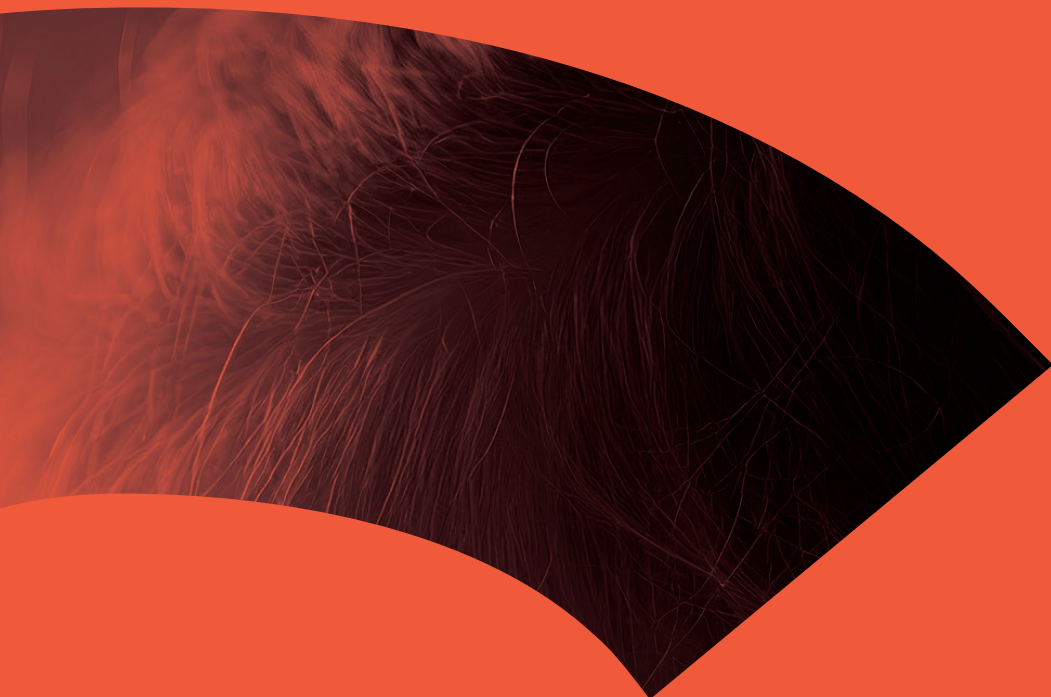

INFORMAZIONI ECM

INFORMAZIONI ECM

CORSI

26 - 27 maggio 2026

81° CONGRESSO ITALIANO DI PEDIATRIA - CORSO PRECONGRESSUALE DI ANALGOSEDIZIONE

N. Evento ECM: 555-481329

N. Ore formative: 10

Crediti ECM: 11,8

81° CONGRESSO ITALIANO DI PEDIATRIA - CORSO PRECONGRESSUALE DI ECOGRAFIA

N. Evento ECM: 555-481330

N. Ore formative: 10

Crediti ECM: 11,5

81° CONGRESSO ITALIANO DI PEDIATRIA - CORSO PRECONGRESSUALE DI PALS

N. Evento ECM: 555-481824

N. Ore formative: 10

Crediti ECM: 11

INFORMAZIONI CONSEGUIMENTO CREDITI

Compilazione Questionario On line

Per conseguire i crediti ECM relativi all'evento è obbligatorio:

- Aver partecipato al 90% delle attività formative (presenza rilevata tramite sistema elettronico a badge)
- Aver compilato la dichiarazione di reclutamento da parte di sponsor
- Aver compilato il materiale ECM (scheda anagrafica, questionario di apprendimento con almeno il 75% delle risposte corrette, questionario di valutazione della qualità dell'evento)

La compilazione sarà attiva online a partire dal 27/05/2026 e disponibile per le successive 72 ore. Le credenziali personali di accesso saranno inviate tramite e-mail all'indirizzo fornito durante la registrazione.

Si ricorda che il limite massimo dei crediti formativi ricondotti al triennio di riferimento (2026-2028) acquisibili mediante reclutamento diretto è di 1/3

Si ricorda che secondo regolamento AGENAS è possibile effettuare una sola volta (non ripetibile) il test ECM.

CONGRESSO

81° CONGRESSO ITALIANO DI PEDIATRIA - SESSIONE POMERIDIANA 27 MAGGIO 2026

N. Evento ECM: 555-480960

N. Ore formative: 2

Crediti ECM: 0,6

INFORMAZIONI CONSEGUIMENTO CREDITI

Per conseguire i crediti ECM relativi all'evento è obbligatorio:

- Aver partecipato al 90% delle attività formative (presenza rilevata tramite sistema elettronico a badge)
- Aver compilato la dichiarazione di reclutamento da parte di sponsor
- Aver compilato il materiale ECM (scheda anagrafica, questionario di valutazione della qualità dell'evento)

La compilazione sarà attiva online a partire dal 27/05/2026 e disponibile per le successive 72 ore. Le credenziali personali di accesso saranno inviate tramite e-mail all'indirizzo fornito durante la registrazione.

Si ricorda che il limite massimo dei crediti formativi ricondotti al triennio di riferimento (2026-2028) acquisibili mediante reclutamento diretto è di 1/3

INFORMAZIONI ECM

81° CONGRESSO ITALIANO DI PEDIATRIA - SESSIONE MATTUTINA 28 MAGGIO 2026

N. Evento ECM: 555-481133

N. Ore formative: 4

Crediti ECM: 1,2

81° CONGRESSO ITALIANO DI PEDIATRIA - SESSIONE POMERIDIANA 28 MAGGIO 2026

N. Evento ECM: 555-480965

N. Ore formative: 4

Crediti ECM: 1,2

INFORMAZIONI CONSEGUIMENTO CREDITI

Per conseguire i crediti ECM relativi all'evento è obbligatorio:

- Aver partecipato al 90% delle attività formative (presenza rilevata tramite sistema elettronico a badge)
- Aver compilato la dichiarazione di reclutamento da parte di sponsor
- Aver compilato il materiale ECM (scheda anagrafica, questionario di valutazione della qualità dell'evento)

La compilazione sarà attiva online a partire dal 28/05/2026 e disponibile per le successive 72 ore. Le credenziali personali di accesso saranno inviate tramite e-mail all'indirizzo fornito durante la registrazione.

Si ricorda che il limite massimo dei crediti formativi ricondotti al triennio di riferimento (2026-2028) acquisibili mediante reclutamento diretto è di 1/3

81° CONGRESSO ITALIANO DI PEDIATRIA - SESSIONE MATTUTINA 29 MAGGIO 2026

N. Evento ECM: 555-481140

N. Ore formative: 4

Crediti ECM: 1,2

81° CONGRESSO ITALIANO DI PEDIATRIA - SESSIONE POMERIDIANA 29 MAGGIO 2026

N. Evento ECM: 555-481144

N. Ore formative: 2

Crediti ECM: 0,6

INFORMAZIONI CONSEGUIMENTO CREDITI

Per conseguire i crediti ECM relativi all'evento è obbligatorio:

- Aver partecipato al 90% delle attività formative (presenza rilevata tramite sistema elettronico a badge)
- Aver compilato la dichiarazione di reclutamento da parte di sponsor
- Aver compilato il materiale ECM (scheda anagrafica, questionario di valutazione della qualità dell'evento)

La compilazione sarà attiva online a partire dal 29/05/2026 e disponibile per le successive 72 ore. Le credenziali personali di accesso saranno inviate tramite e-mail all'indirizzo fornito durante la registrazione.

Si ricorda che il limite massimo dei crediti formativi ricondotti al triennio di riferimento (2026-2028) acquisibili mediante reclutamento diretto è di 1/3

INFORMAZIONI ECM

PER TUTTI GLI ACCREDITAMENTI DEL CONGRESSO E DEI CORSI PRE CONGRESSUALI VALGONO LE SEGUENTI INFO:

Obiettivo formativo: Linee guida-protocolli-procedure

Categorie accreditate: Medico chirurgo

Discipline Medico Chirurgo:

ALLERGOLOGIA ED IMMUNOLOGIA CLINICA; ANGIOLOGIA; CARDIOLOGIA; DERMATOLOGIA E VENEREOLOGIA; EMATOLOGIA; ENDOCRINOLOGIA; GASTROENTEROLOGIA; GENETICA MEDICA; GERIATRIA; MALATTIE METABOLICHE E DIABETOLOGIA; MALATTIE DELL'APPARATO RESPIRATORIO; MALATTIE INFETTIVE; MEDICINA D'EMERGENZA-URGENZA; MEDICINA FISICA E RIABILITAZIONE; MEDICINA INTERNA; MEDICINA TERMAL; MEDICINA AERONAUTICA E SPAZIALE; MEDICINA DELLO SPORT; NEFROLOGIA; NEONATOLOGIA; NEUROLOGIA; NEUROPSICHIATRIA INFANTILE; ONCOLOGIA; PEDIATRIA; PSICHIATRIA; RADIOTERAPIA; REUMATOLOGIA; CARDIOCHIRURGIA; CHIRURGIA GENERALE; CHIRURGIA MAXILLO-FACCIALE; CHIRURGIA PEDIATRICA; CHIRURGIA PLASTICA E RICOSTRUTTIVA; CHIRURGIA TORACICA; CHIRURGIA VASCOLARE; GINECOLOGIA E OSTETRICIA; NEUROCHIRURGIA; OFTALMOLOGIA; ORTOPEDIA E TRAUMATOLOGIA; OTORINOLARINGOIATRIA; UROLOGIA; ANATOMIA PATOLOGICA; ANESTESIA E RIANIMAZIONE; BIOCHIMICA CLINICA; FARMACOLOGIA E TOSSICOLOGIA CLINICA; LABORATORIO DI GENETICA MEDICA; MEDICINA TRASFUSIONALE; MEDICINA LEGALE; MEDICINA NUCLEARE; MICROBIOLOGIA E VIROLOGIA; NEUROFISIOPATOLOGIA; NEURORADIOLOGIA; PATOLOGIA CLINICA (LABORATORIO DI ANALISI CHIMICO-CLINICHE E MICROBIOLOGIA); RADIODIAGNOSTICA; IGIENE, EPIDEMIOLOGIA E SANITÀ PUBBLICA; IGIENE DEGLI ALIMENTI E DELLA NUTRIZIONE; MEDICINA DEL LAVORO E SICUREZZA DEGLI AMBIENTI DI LAVORO; MEDICINA GENERALE (MEDICI DI FAMIGLIA); CONTINUITÀ ASSISTENZIALE; PEDIATRIA (PEDIATRI DI LIBERA SCELTA); SCIENZA DELL'ALIMENTAZIONE E DIETETICA; DIREZIONE MEDICA DI PRESIDIO OSPEDALIERO; ORGANIZZAZIONE DEI SERVIZI SANITARI DI BASE; AUDIOLOGIA E FONIATRIA; PSICOTERAPIA; CURE PALLIATIVE; EPIDEMIOLOGIA; MEDICINA DI COMUNITÀ E DELLE CURE PRIMARIE; MEDICINA SUBACQUEA E IPERBARICA;



Segreteria Organizzativa e Provider E.C.M. Id. N. 555 iDea Congress

SEDE ROMA:

Via Flaminia Nuova, 1068 - 00189 Roma
tel. 06 36381573 - fax. 06 36307682

ideagroupinternational.eu - info@idea-group.it

SEDE MILANO:

Corso Venezia, 8 - 20121 Milano
tel. 02 50033071